

Cadeira de rodas ativa Zenit R CLT.

Folha de pedido

Cliente

Nº. de cliente

Nome

Morada

CP / Cidade

Morada de envio (caso seja diferente da morada de cliente)

Nome

Morada

CP / Cidade

Nome _____ Data _____ Assinatura _____

Orçamento

Pedido



Ao realizar o pedido, compromete-se a cumprir todas as instruções de utilização/manutenção dos acessórios e produtos de outros fabricantes ao combiná-los com um produto Ottobock, para além das instruções de utilização/manutenção dos respetivos produtos Ottobock. Também confirma que leu, compreendeu e aceitou os nossos termos e condições gerais. Além disso, ao realizar o pedido, aceita realizar a sua própria avaliação de conformidade ou aprovação de acordo com os requisitos nacionais quando e sempre que implementar modificações ou acessórios que não cumpram as especificações das instruções de utilização/dos manuais de manutenção da Ottobock. As cadeiras com o pacote CLT não se podem alterar nem devolver.

Equipamento standard

Referência: 480F160=1_AA05_C

Preço: 5.697,- €

Preços válidos de 01.01.2026 a 31.12.2026

- Peso reduzido
- Conexão de encosto firmemente soldada
- Estofos de encosto reguláveis
- Estofos de assento reguláveis em tensão
- Resguardos laterais alumínio
- Rodas traseiras com eixo de extração rápida
- Travão de manípulo 4.0
- Cinto para calcanhar

Carga máx.permitida: 100 kg

Os códigos numéricos que figuram neste formulário de pedido não estão destinados a ser utilizados como referências para pedidos de peças de reposição. Por favor, utilize o catálogo de peças de reposição para os respetivos pedidos.

Cadeira de rodas ativa Zenit R CLT.

Folha de pedido

Medidas cadeira de rodas

- 1 Altura anterior de assento = desde o solo até ao topo do estofado de assento
- 2 Comprimento tibial (CT) = desde o topo do estofado de assento até à parte superior da plataforma para pés (sem almofada de assento)
- 3 Altura posterior de assento = desde o solo até ao topo do estofado de assento
- 4 Altura de encosto (AE) = desde a parte superior do tubo (cruzeta) até à parte superior do estofado de encosto
- 5 Profundidade de assento (PA) = desde a parte anterior do estofado de assento até ao tubo de encosto
- 6 Largura de assento (LA) = desde a parte exterior do tubo até à parte exterior do tubo

Aplica-se uma tolerância de 10 mm sobre todas as medidas e de 10% sobre os pesos especificados.

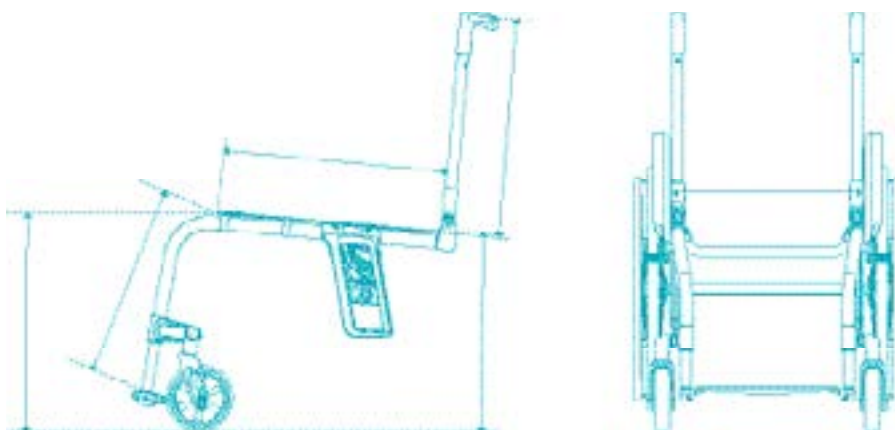

Cadeira de rodas ativa Zenit R CLT.

Folha de pedido

Material dos tubos de chassis		Preço						
<input checked="" type="checkbox"/> MA08	Alumínio	-						
Ângulo de chassis anterior (ter em conta o CT na pág. 6)		Preço						
MA20	75° longo	-						
MA21	85° curto	-						
Curvatura chassis anterior		Preço						
MA14	0 cm	-						
MA15	2 cm	-						
MA30	2 cm abdução (possível até LA 42 cm)	-						
Extensão chassis anterior		Preço						
MA23	3 cm	106 €						
Largura de assento LA em cm								
32	34	36	38	40	42	44	46	
Profundidade de assento PA em cm								
36	38	40	42	44	46	48	50	
Altura anterior de assento em cm (ter em conta o CT na pág. 6)								
38	39	40	41	42	43	44	45	46
47	48	49	50	51	52	53	54	
Acessórios chassis		Preço						
MA51	Auxiliar de inclinação, direito	127 €						
MA52	Auxiliar de inclinação, esquerdo	127 €						
MA55	Anti-volteio, direito	221 €						
MA56	Anti-volteio, esquerdo	221 €						
MA60	Estofo almofadado para chassis	70 €						
Rodas dianteiras		Preço						
MF30	4" maciça, preta	-						
MF35	4" borracha mole, jante alumínio	163 €						
MF31	5" maciça, preta	-						
MF36	5" borracha mole, jante alumínio	163 €						
MF04	5.5" borracha mole, cinza	-						
MF05	6" pneumática, cinza	265 €						
MF32	6" maciça, preta	-						
MF37	6" borracha mole, jante alumínio	163 €						
Eixo rodas dianteiras								
MF90	Forquetas com eixo de rosca							
Altura posterior de assento em cm								
37	38	39	40	41	42	43		
44	45	46	47	48	49	50		
Tamanho roda traseira		Preço						
MG02	24"	-						
MG00	25"	-						

Cadeira de rodas ativa Zenit R CLT.

Folha de pedido

Inclinação roda traseira

0°	2°	3°	4°
----	----	----	----

Jantes roda traseira		24"	25"	Preço
MG06	Jante oca			-
MG10	Spinergy SPOX			1.029 €
MG11	Spinergy LX			1.080 €
MG12	Spinergy LXL Blade: raios pretos			1.040 €
MG12	Spinergy LXL Blade: raios brancos			1.040 €
MG15	Infinity Ultralight (impossível em combinação com MG 34)			155 €
MG150	Infinity Ultralight, coloridas (impossível em combinação com MG 34)			229 €
Cores Infinity Ultralight/forqueta dianteira		24"	25"	
Cor de laranja claro brilhante				
Azul marinho				
Vermelho guloseima				
Verde maçã				

Pneus		24"	25"	Preço
MG31	Schwalbe RightRun 1"			-
MG34	PU 1" (impossível em combinação com MG 15/MG 150)			-
MG341	PU 1" pretos (impossível em combinação com MG 15/MG 150)			234 €
MG37	Schwalbe Marathon Plus Evolution 1"			117 €
MG 200	Schwalbe ONE 1"			152 €

Aros motores		24"	25"	Preço
MG50	Alumínio, pintados de preto, altos			-
MG52	Alumínio, anodizados em prata, altos			26 €
MG53	Alumínio, anodizados em prata, baixos			26 €
MG54	Revestimento de borracha			163 €
MG56	Aço inoxidável, polidos, altos			61 €
MG57	Aço inoxidável, polidos, baixos			61 €
MG63	Curve L (anodizado)			418 €
MG64	Curve L, Grip para utilizadores com capacidade de prensão limitada			453 €
MG65	GEKKO, ergonómico			358 €

Montagem aros motores		Preço
SBK13379.001	Posição de montagem mais estreita segundo requisitos do cliente, mm	Consultar
MG70	Montado na posição estreita (15 mm)	-
MG71	Montado na posição larga (25 mm)	-

Ponto de volteio em cm (medido em paralelo ao solo)

5	6	7	8	9	10	11	12	13	14
---	---	---	---	---	----	----	----	----	----

Método de medida alternativo caso a cadeira anterior seja uma Avantgarde

B	C	D	E	F	G
---	---	---	---	---	---

(indique a posição da roda traseira da cadeira Avantgarde e nós calculamos o ponto de volteio)

Sistemas de eixo de extração rápida		Preço
MG27	Eixo de extração rápida	-
MG28	Eixo de extração rápida Tetra	199 €

Cadeira de rodas ativa Zenit R CLT.

Folha de pedido

Acessórios roda traseira		Preço
MG87	Bomba alta pressão, 14 bar	127 €
MG88	Bomba Airman	242 €
MZ81	Eixo de extração rápida para adaptador da roda traseira, ajuste de 12 mm a 12,7 mm, l = 98 mm (disponível a partir de Março de 2026)	Consultar
MZ82	Eixo de extração rápida para adaptador da roda traseira, ajuste de 12 mm a 12,7 mm, l = 103 mm (disponível a partir de Março de 2026)	Consultar
MZ83	Eixo de extração rápida para adaptador da roda traseira, ajuste de 12 mm a 12,7 mm, l = 108 mm (disponível a partir de Março de 2026)	Consultar

Travões		Preço
MH01	Travão de manípulo 4.0	-
MH30	Travão de manípulo 4.0, longo	15 €
MH05	Travão de "tesoura"	168 €

Acessórios de travão		Preço
MH10	Prolongamento do manípulo de travão, fixo	39 €
MH21	Prolongamento do manípulo de travão, destacável	57 €

Altura encosto em cm											
25	27,5	30	32,5	35	37,5	40	42,5	45	47,5	50	

Sistemas de encosto		Preço
MD01	Encosto reto (medido a 90° do tubo de assento)	-
MD13	Ângulo de encosto de acordo com os requisitos do utilizador (medido a 90° do solo)	108 €
	0° -5° -10°	

Estofos encosto		Preço
MD03	Adaptável, almofadado	145 €
MD05	Adaptável, transpirável	-
MD18	Ultra leve	43 €
MD06	Sem	-

Extensão de largura da almofada de encosto		Preço
MD80	+ 2 cm	19 €
MD81	+ 4 cm	19 €
MD82	Sem	-

Uso do sistema de encosto BAXX (incluir folha de pedido, possibilidade de restrições, ter em conta a redução da profundidade de assento devido ao uso do sistema de encosto Baxx)		Preço
MD44	Encosto de alumínio Baxx (sem ser montado)	Ver folha pedido

Punhos		Preço
MD50	Curtos	-
MD51	Longos	-
MD55	Reguláveis em altura/destacáveis	174 €
MD45	Reguláveis em altura/destacáveis para Baxx	240 €
MD56	Dobráveis	210 €
MD59	Sem	-

Cadeira de rodas ativa Zenit R CLT.

Folha de pedido

Resguardos laterais		Preço
ME02	Protetor de roupa, em alumínio, com proteção contra o frio	-
ME04	Protetor de roupa fixo, em carbono	671 €

Estofos assento		Preço
MC15	Estofa de assento com compartimentos para armazenagem (até LA 38 cm = 1 compartimento; a partir de LA 40 cm = 2 compartimentos)	43 €
MC16	Estofa regulável	-
MC18	Ultra leve	43 €
MC06	Sem	-

Almofadas de assento		Preço
MC01	Standard (espessura 5 cm)	119 €
MC02	Cubic Foam (espessura 5 cm)	170 €
MC05	EvoLight (espessura 6 cm)	298 €
MC20	Terra (espessura 10 cm)	279 €
MC21	Terra Aquos (espessura 10 cm)	314 €
MC22	Terra Flair (espessura 10 cm)	598 €
MC23	Cloud (espessura 10 cm)	898 €
MC29	Livo (espessura 5 cm)	106 €
MC30	EvoFlair (espessura 5 cm)	385 €

Comprimento tibial [cm] (sem almofada de assento)						Preço
Comprimento tibial (CT) em cm						
Chassis 75°: altura anterior de assento tem que ser maior o igual a CT + 2 cm						
Chassis 85°: altura anterior de assento tem que ser maior o igual a CT + 4 cm						
28	29	30	31	32	33	
34	35	36	37	38	39	
40	41	42	43	44	45	
46	47	48	49	50	51	
MB130	Regulável					-
MB14	Firmemente soldado (impossível em combinação com MB06)					101 €

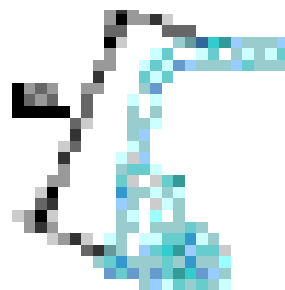

Plataformas para pés		Preço
MB160	Única, alumínio* (CT 28 – 51 cm)	-
MB180	Única, carbono* (CT 28 – 51 cm)	196 €
MB06	Tubular, alumínio leve, fixo (CT 31 – 51 cm)	158 €

* O CT é selecionado em função do tamanho da roda, da LA e da altura anterior de assento

Outros acessórios		Preço
MZ51	Cinto pélvico com fecho de metal	101 €
MZ59	Bolso para telemóvel	31 €

Cadeira de rodas ativa Zenit R CLT.

Folha de pedido

Protetores de raios		Preço
MG90	Transparente	157 €
MG100	Graphics	228 €
MG101	Miracle	228 €
MG102	Network	228 €
MG103	Robots	228 €
MG104	Spectrum	228 €

Cores chassis		Preço
001	Prata brilhante	151 €
002	Antracite metalizado	151 €
003	Preto profundo RAL 9005	151 €
004	Azul gelo	151 €
005	Cor de laranja claro brilhante	151 €
009	Cor de vinho brilhante	151 €
010	Azul marinho	-
012	Azul céu	151 €
014	Vermelho guloseima	151 €
021	Verde maçã	151 €
023	Branco RAL 9016	-
027	Cinza shimano mate	151 €
048	Preto mate (estrutura)	-
SBK24817.000	Cor especial segundo requisitos do cliente	Consultar

Acessórios especiais		Preço
MZ52	Kit de ferramentas	65 €
MZ58	Saco para as rodas traseiras (para duas rodas traseiras até 28")	127 €
MZ89	Proteção para eixo de extração rápida	13 €
MZ92	Wheelblades ("mini-squis" para as rodas dianteiras)	554 €
MZ93	Mochila	70 €

Cadeira de rodas ativa Zenit R CLT.

Folha de pedido



MG10 Spinergy SPOX



MG06 Jante oca



MG11 Spinergy LX

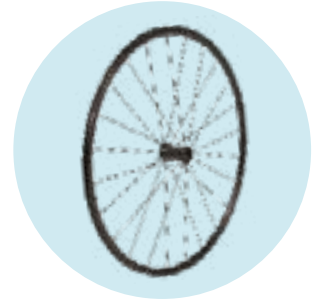

MG15 Infinity Ultralight



MG31 Right Run 1"



MF90 Forqueta com eixo de rosca



Adaptador roda, soldado

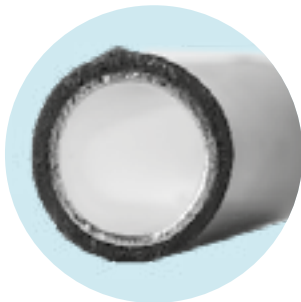

MG54 Aro com revestimento de borracha



MG65 Gekko



MG63 Curve L (anodizado)



MG64 Curve L Grip

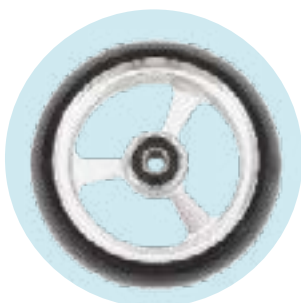

MF35/36/37 Roda borracha mole 4/5/6"

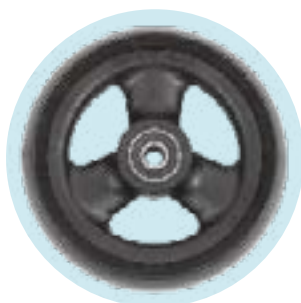

MF30/31/32 Roda maciça 4/5/6"

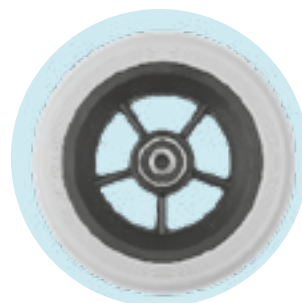

MF04 Roda borracha mole 5,5"



MF05 Roda pneumática 6"

Cadeira de rodas ativa Zenit R CLT.

Folha de pedido



MD50 Punhos curtos



**MD55 Punhos reguláveis/de-
stacáveis**



**ME04 Protetor de roupa de
carbono**



**MD03 Estofa encosto ad-
aptável**



**MB06 Plataforma para pés
tubular alumínio**



**MH01 Travão de manípulo
4.0**



**MH05 Travão de
"tesoura"**

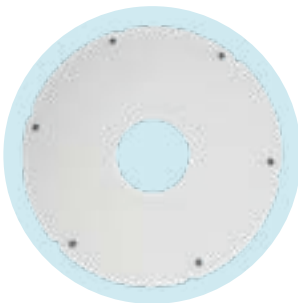

MG80 Transparente



MG100 Graphics



MG101 Miracle



MG102 Network



MG103 Robots



MG104 Spectrum