

Cadeira de rodas ativa Zenit R.

Folha de pedido

Cliente

Nº. de cliente

Nome

Morada

CP / Cidade

Morada de envio (caso seja diferente da morada de cliente)

Nome

Morada

CP / Cidade

Nome _____ Data _____ Assinatura _____

Orçamento

Pedido



Ao realizar o pedido, compromete-se a cumprir todas as instruções de utilização/manutenção dos acessórios e produtos de outros fabricantes ao combiná-los com um produto Ottobock, para além das instruções de utilização/manutenção dos respetivos produtos Ottobock. Também confirma que leu, compreendeu e aceitou os nossos termos e condições gerais. Além disso, ao realizar o pedido, aceita realizar a sua própria avaliação de conformidade ou aprovação de acordo com os requisitos nacionais quando e sempre que implementar modificações ou acessórios que não cumpram as especificações das instruções de utilização/dos manuais de manutenção da Ottobock.

Equipamento standard

Referência: 480F160=1_AA04_C

Preço: 3.829,- €

Preços válidos de 01.01.2026 a 31.12.2026

- Curvatura anterior do chassis a escolher
- Estofos de encosto reguláveis
- Estofos de assento reguláveis em tensão
- Resguardos laterais alumínio
- Design modular
- Rodas traseiras com eixo de extração rápida
- Travão de manípulo 4.0
- Cinto para calcanhar

Carga máx. permitida: 120 kg

Resistente a impactos de acordo com a norma DIN ISO 7176-19

Os códigos numéricos que figuram neste formulário de pedido não estão destinados a ser utilizados como referências para pedidos de peças de reposição. Por favor, utilize o catálogo de peças de reposição para os respetivos pedidos.

Cadeira de rodas ativa Zenit R.

Folha de pedido

Medidas cadeira de rodas

- 1 Altura anterior de assento = desde o solo até ao topo do estofo de assento
- 2 Comprimento tibial (CT) = desde o topo do estofo de assento até à parte superior da plataforma para pés (sem almofada de assento)
- 3 Altura posterior de assento = desde o solo até ao topo do estofo de assento
- 4 Altura de encosto (AE) = desde a parte superior do tubo (cruzeta) até à parte superior do estofo de encosto
- 5 Profundidade de assento (PA) = desde a parte anterior do estofo de assento até ao tubo de encosto
- 6 Largura de assento (LA) = desde a parte exterior do tubo até à parte exterior do tubo

Aplica-se uma tolerância de 10 mm sobre todas as medidas e de 10% sobre os pesos especificados.

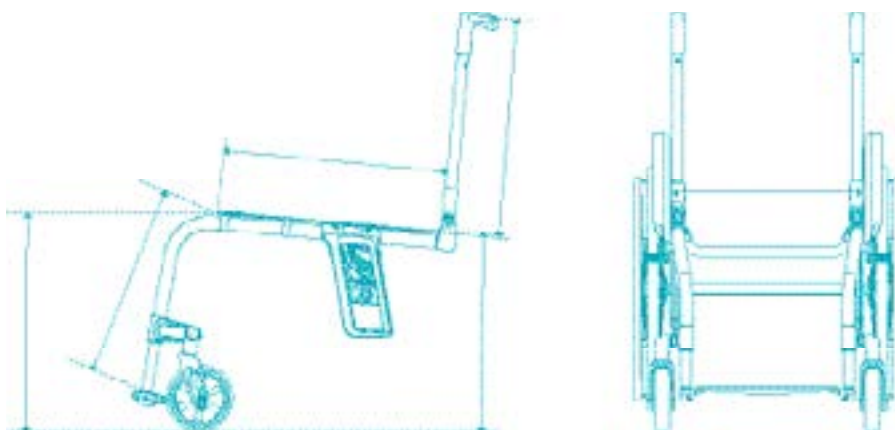

Cadeira de rodas ativa Zenit R.

Folha de pedido

Equipamento

MA110 Standard

Material dos tubos de chassis

| | | Preço |
|------|--|-------|
| MA08 | Alumínio | - |
| MA12 | Carbono (apenas disponível com ângulo a 85° e 2 cm de curvatura/abdução) (carga máx. 100 kg) | 552 € |

Ângulo de chassis anterior (ter em conta o CT na pág. 6)

| | | Preço |
|------|-----------|-------|
| MA20 | 75° longo | - |
| MA21 | 85° curto | - |

Curvatura chassis anterior

| | | Preço |
|------|--------------------------------------|-------|
| MA14 | 0 cm | - |
| MA15 | 2 cm | - |
| MA30 | 2 cm abdução (possível até LA 42 cm) | - |

Extensão chassis anterior

| | | Preço |
|------|------|-------|
| MA23 | 3 cm | 106 € |

Largura de assento LA em cm

| | | | | | | | |
|----|----|----|----|----|----|----|----|
| 32 | 34 | 36 | 38 | 40 | 42 | 44 | 46 |
|----|----|----|----|----|----|----|----|

Profundidade de assento PA em cm

| | | | | | | | |
|----|----|----|----|----|----|----|----|
| 36 | 38 | 40 | 42 | 44 | 46 | 48 | 50 |
|----|----|----|----|----|----|----|----|

Altura anterior de assento em cm (ter em conta o CT na pág. 6)

| | | | | | | | | |
|----|----|----|----|----|----|----|----|----|
| 38 | 39 | 40 | 41 | 42 | 43 | 44 | 45 | 46 |
| 47 | 48 | 49 | 50 | 51 | 52 | 53 | 54 | |

Acessórios chassis

| | | Preço |
|------|----------------------------------|-------|
| MA51 | Auxiliar de inclinação, direito | 127 € |
| MA52 | Auxiliar de inclinação, esquerdo | 127 € |
| MA55 | Anti-volteio, direito | 221 € |
| MA56 | Anti-volteio, esquerdo | 221 € |
| MA60 | Estofa almofadado para chassis | 70 € |

Rodas dianteiras

| | | Preço |
|------|----------------------------------|-------|
| MF30 | 4" maciça, preta | - |
| MF35 | 4" borracha mole, jante alumínio | 163 € |
| MF31 | 5" maciça, preta | - |
| MF36 | 5" borracha mole, jante alumínio | 163 € |
| MF04 | 5.5" borracha mole, cinza | - |
| MF05 | 6" pneumática, cinza | - |
| MF32 | 6" maciça, preta | - |
| MF37 | 6" borracha mole, jante alumínio | 163 € |

Eixo roda dianteira

| | |
|------|-----------------------------|
| MF90 | Forquetas com eixo de rosca |
|------|-----------------------------|

Cadeira de rodas ativa Zenit R.

Folha de pedido

Altura posterior de assento em cm

| | | | | | | |
|----|----|----|----|----|----|----|
| 37 | 38 | 39 | 40 | 41 | 42 | 43 |
| 44 | 45 | 46 | 47 | 48 | 49 | 50 |

Tamanho roda traseira

| | | Preço |
|------|-----|-------|
| MG02 | 24" | - |
| MG00 | 25" | - |

Inclinação roda traseira

| | | | |
|----|----|----|----|
| 0° | 2° | 3° | 4° |
|----|----|----|----|

Jantes roda traseira

| | | 24" | 25" | Preço |
|-------|---|-----|-----|---------|
| MG06 | Jante oca | | | - |
| MG10 | Spinergy SPOX | | | 1.029 € |
| MG11 | Spinergy LX | | | 1.080 € |
| MG12 | Spinergy LXL Blade: raios pretos | | | 1.040 € |
| MG12 | Spinergy LXL Blade: raios brancos | | | 1.040 € |
| MG15 | Infinity Ultralight (impossível em combinação com MG 34) | | | 155 € |
| MG150 | Infinity Ultralight, coloridas (impossível em combinação com MG 34) | | | 229 € |
| | Cores Infinity Ultralight/forqueta dianteira | 24" | 25" | |
| | Cor de laranja claro brilhante | | | |
| | Azul marinho | | | |
| | Vermelho guloseima | | | |
| | Verde maçã | | | |

Pneus

| | | 24" | 25" | Preço |
|--------|--|-----|-----|-------|
| MG31 | Schwalbe RightRun 1" | | | - |
| MG34 | PU 1" (impossível em combinação com MG 15/MG 150) | | | - |
| MG341 | PU 1" pretos (impossível em combinação com MG 15/MG 150) | | | 234 € |
| MG37 | Schwalbe Marathon Plus Evolution 1" | | | 117 € |
| MG 200 | Schwalbe ONE 1" | | | 159 € |

Aros motores

| | | 24" | 25" | Preço |
|------|--|-----|-----|-------|
| MG50 | Alumínio, pintados de preto, altos | | | - |
| MG52 | Alumínio, anodizados em prata, altos | | | 26 € |
| MG53 | Alumínio, anodizados em prata, baixos | | | 26 € |
| MG54 | Revestimento de borracha | | | 163 € |
| MG56 | Aço inoxidável, polidos, altos | | | 61 € |
| MG57 | Aço inoxidável, polidos, baixos | | | 61 € |
| MG63 | Curve L (anodizado) | | | 418 € |
| MG64 | Curve L, Grip para utilizadores com capacidade de prensão limitada | | | 453 € |
| MG65 | GEKKO, ergonómico | | | 358 € |

Montagem aros motores

| | | | Preço |
|--------------|--|----|-----------|
| SBK13379.001 | Posição de montagem mais estreita segundo requisitos do cliente, | mm | Consultar |
| MG70 | Montado na posição estreita (15 mm) | | - |
| MG71 | Montado na posição larga (25 mm) | | - |

Cadeira de rodas ativa Zenit R.

Folha de pedido

Ponto de volteio em cm (medido em paralelo ao solo)

| | | | | | | | | | |
|---|---|---|---|---|----|----|----|----|----|
| 5 | 6 | 7 | 8 | 9 | 10 | 11 | 12 | 13 | 14 |
|---|---|---|---|---|----|----|----|----|----|

Método de medida alternativo caso a cadeira anterior seja uma Avantgarde

| | | | | | |
|---|---|---|---|---|---|
| B | C | D | E | F | G |
|---|---|---|---|---|---|

(indique a posição da roda traseira da cadeira Avantgarde e nós calculamos o ponto de volteio)

Sistemas de eixo de extração rápida

| | | Preço |
|------|-------------------------------|-------|
| MG27 | Eixo de extração rápida | - |
| MG28 | Eixo de extração rápida Tetra | 199 € |

Acessórios roda traseira

| | | Preço |
|------|---|-----------|
| MG87 | Bomba alta pressão, 14 bar | 127 € |
| MG88 | Bomba Airman | 242 € |
| MZ81 | Eixo de extração rápida para adaptador da roda traseira, ajuste de 12 mm a 12,7 mm, l = 98 mm (disponível a partir de Março de 2026) | Consultar |
| MZ82 | Eixo de extração rápida para adaptador da roda traseira, ajuste de 12 mm a 12,7 mm, l = 103 mm (disponível a partir de Março de 2026) | Consultar |
| MZ83 | Eixo de extração rápida para adaptador da roda traseira, ajuste de 12 mm a 12,7 mm, l = 108 mm (disponível a partir de Março de 2026) | Consultar |

Travões

| | | Preço |
|------|-------------------------------|-------|
| MH01 | Travão de manípulo 4.0 | - |
| MH30 | Travão de manípulo 4.0, longo | - |
| MH05 | Travão de "tesoura" | 168 € |

Acessórios de travão

| | | Preço |
|------|---|-------|
| MH10 | Prolongamento do manípulo de travão, fixo | 39 € |
| MH21 | Prolongamento do manípulo de travão, destacável | 57 € |

Altura encosto em cm

| | | | | | | | | | | |
|----|------|----|------|----|------|----|------|----|------|----|
| 25 | 27,5 | 30 | 32,5 | 35 | 37,5 | 40 | 42,5 | 45 | 47,5 | 50 |
|----|------|----|------|----|------|----|------|----|------|----|

Sistemas de encosto

| | | Preço |
|------|--|-------|
| MD01 | Encosto reto (medido a 90° do tubo de assento) | - |
| MD11 | Regulável em ângulo, dobrável sobre o assento (-10°; -5°; 0°; +5°; +10°) | 527 € |
| MD13 | Ângulo de encosto de acordo com os requisitos do utilizador (medido a 90° do solo) | 108 € |
| | 0° -5° -10° | |

Estofos encosto

| | | Preço |
|------|-------------------------|-------|
| MD03 | Adaptável, almofadado | 145 € |
| MD05 | Adaptável, transpirável | - |
| MD18 | Ultra leve | 43 € |
| MD06 | Sem | - |

Extensão de largura da almofada de encosto

| | | Preço |
|------|--------|-------|
| MD80 | + 2 cm | 19 € |
| MD81 | + 4 cm | 19 € |
| MD82 | Sem | - |

Uso do sistema de encosto BAXX (incluir folha de pedido, possibilidade de restrições, ter em conta a redução da profundidade de assento devido ao uso do sistema de encosto Baxx)

| | | Preço |
|------|--|------------------|
| MD44 | Encosto de alumínio Baxx (sem ser montado) | Ver folha pedido |

Cadeira de rodas ativa Zenit R. Folha de pedido

| Punhos | | Preço |
|---------------|--|--------------|
| MD50 | Curtos | - |
| MD51 | Longos | - |
| MD55 | Reguláveis em altura/destacáveis | 174 € |
| MD45 | Reguláveis em altura/destacáveis para Baxx | 240 € |
| MD56 | Dobráveis | 210 € |
| MD59 | Sem | - |

| Resguardos laterais | | Preço |
|----------------------------|--|--------------|
| ME02 | Protetor de roupa, em alumínio, com proteção contra o frio | - |
| ME04 | Protetor de roupa fixo, em carbono | 671 € |
| ME05 | Com apoio de braço curto | 421 € |
| ME06 | Com apoio de braço longo | 421 € |
| ME17 | Com apoio de braço longo, regulável em profundidade | 409 € |

| Estofos assento | | Preço |
|------------------------|---|--------------|
| MC15 | Estofa de assento com compartimentos para armazenagem (até LA 38 cm = 1 compartimento; a partir de LA 40 cm = 2 compartimentos) | 43 € |
| MC16 | Estofa regulável | - |
| MC18 | Ultra leve | 43 € |
| MC06 | Sem | - |

| Almofadas de assento | | Preço |
|-----------------------------|-------------------------------|--------------|
| MC01 | Standard (espessura 5 cm) | 119 € |
| MC02 | Cubic Foam (espessura 5 cm) | 170 € |
| MC05 | EvoLight (espessura 6 cm) | 298 € |
| MC20 | Terra (espessura 10 cm) | 279 € |
| MC21 | Terra Aquos (espessura 10 cm) | 314 € |
| MC22 | Terra Flair (espessura 10 cm) | 598 € |
| MC23 | Cloud (espessura 10 cm) | 898 € |
| MC29 | Livo (espessura 5 cm) | 106 € |
| MC30 | EvoFlair (espessura 5 cm) | 385 € |

| Comprimento tibial [cm] (sem almofada de assento) | | | | | | Preço |
|---|-----------|----|----|----|----|--------------|
| Comprimento tibial (CT) em cm | | | | | | |
| Chassis 75°: altura anterior de assento tem que ser maior o igual a CT + 2 cm | | | | | | |
| Chassis 85°: altura anterior de assento tem que ser maior o igual a CT + 4 cm | | | | | | |
| 28 | 29 | 30 | 31 | 32 | 33 | |
| 34 | 35 | 36 | 37 | 38 | 39 | |
| 40 | 41 | 42 | 43 | 44 | 45 | |
| 46 | 47 | 48 | 49 | 50 | 51 | |
| MB130 | Regulável | | | | | - |

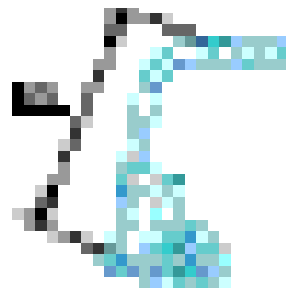

| Plataformas para pés | | Preço |
|-----------------------------|--|--------------|
| MB160 | Única, alumínio* (CT 28 – 51 cm) | - |
| MB180 | Única, carbono* (CT 28 – 51 cm) | 296 € |
| MB06 | Tubular, alumínio leve, fixo (CT 31 – 51 cm) | 158 € |

* O CT é selecionado em função do tamanho da roda, da LA e da altura anterior de assento

Cadeira de rodas ativa Zenit R.

Folha de pedido

| Outros acessórios | | Preço |
|--------------------------|----------------------------------|--------------|
| MZ51 | Cinto pélvico com fecho de metal | 101 € |
| MZ59 | Bolso para telemóvel | 31 € |

| Protetores de raios | | Preço |
|----------------------------|--------------|--------------|
| MG90 | Transparente | 157 € |
| MG100 | Graphics | 228 € |
| MG101 | Miracle | 228 € |
| MG102 | Network | 228 € |
| MG103 | Robots | 228 € |
| MG104 | Spectrum | 228 € |

| Cores chassis | | Preço |
|----------------------|--|--------------|
| 001 | Prata brilhante | 451 € |
| 002 | Antracite metalizado | 451 € |
| 003 | Preto profundo RAL 9005 | 451 € |
| 004 | Azul gelo | 451 € |
| 005 | Cor de laranja claro brilhante | 451 € |
| 009 | Cor de vinho brilhante | 451 € |
| 010 | Azul marinho | 451 € |
| 012 | Azul céu | 451 € |
| 048 | Preto mate (estrutura) | 451 € |
| 014 | Vermelho guloseima | 451 € |
| 021 | Verde maçã | 451 € |
| 023 | Branco RAL 9016 | 451 € |
| 027 | Cinza shimano mate | 451 € |
| 039 | Preto, anodizado, mate | - |
| 040 | Antracite, anodizado, mate | - |
| 041 | Dourado, anodizado, mate | - |
| 042 | Azul, anodizado, mate | - |
| 043 | Cor de laranja, anodizado, mate | - |
| 044 | Verde, anodizado, mate | - |
| 045 | Púrpura, anodizado, mate | - |
| 046 | Vermelho, anodizado, mate | - |
| SBK24817.000 | Cor especial segundo requisitos do cliente | Consultar |

| Acessórios especiais | | Preço |
|-----------------------------|--|--------------|
| MZ52 | Kit de ferramentas | 65 € |
| MZ58 | Saco para as rodas traseiras (para duas rodas traseiras até 28") | 127 € |
| MZ70 | Kit de transporte para VTD | 351 € |
| MZ89 | Proteção para eixo de extração rápida | 13 € |
| MZ92 | Wheelblades ("mini-squis" para as rodas dianteiras) | 554 € |
| MZ93 | Mochila | 70 € |

Cadeira de rodas ativa *Zenit R.*

Folha de pedido



MG10 Spinergy SPOX



MG06 Jante oca



MG11 Spinergy LX

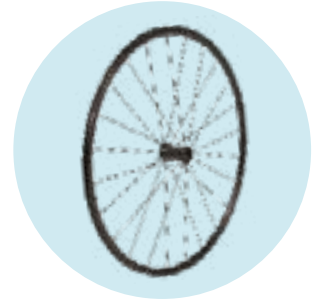

MG15 Infinity Ultralight



MG31 Right Run 1"



MF90 Forqueta com eixo de rosca



Adaptador roda, soldado

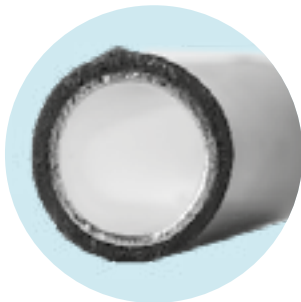

MG54 Aro com revestimento de borracha



MG65 Gekko



MG63 Curve L (anodizado)



MG64 Curve L Grip

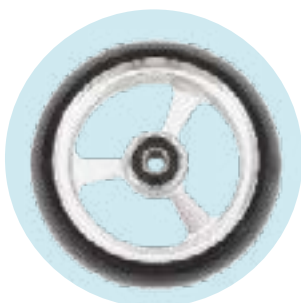

MF35/36/37 Roda borracha mole 4/5/6"

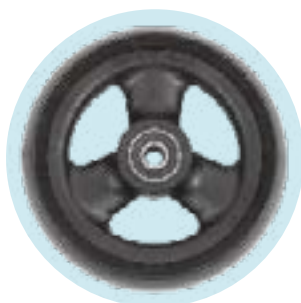

MF30/31/32 Roda maciça 4/5/6"

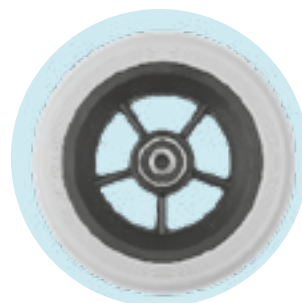

MF04 Roda borracha mole 5,5"



MF05 Roda pneumática 6"

Cadeira de rodas ativa Zenit R.

Folha de pedido



MD50 Punhos curtos



MD55 Punhos reguláveis/destacáveis



ME04 Protetor de roupa de carbono



MD03 Estofa encosto adaptável



MB06 Plataforma para pés tubular alumínio



MH01 Travão de manípulo 4.0



MH05 Travão de "tesoura"



MZ70 Kit de transporte para VTD

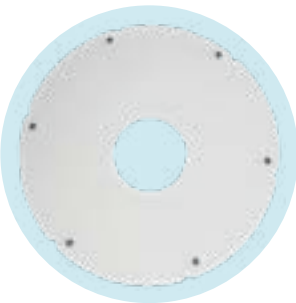

MG80 Transparente



MG100 Graphics



MG101 Miracle



MG102 Network



MG103 Robots



MG104 Spectrum