

## Cadeira de rodas ativa Zenit CLT.

### Folha de pedido

#### Cliente

Nº. de cliente

Nome

Morada

CP / Cidade

#### Morada de envio (caso seja diferente da morada de cliente)

Nome

Morada

CP / Cidade

Nome \_\_\_\_\_ Data \_\_\_\_\_ Assinatura \_\_\_\_\_

#### Orçamento

#### Pedido



Ao realizar o pedido, compromete-se a cumprir todas as instruções de utilização/manutenção dos acessórios e produtos de outros fabricantes ao combiná-los com um produto Ottobock, para além das instruções de utilização/manutenção dos respetivos produtos Ottobock. Também confirma que leu, compreendeu e aceitou os nossos termos e condições gerais. Além disso, ao realizar o pedido, aceita realizar a sua própria avaliação de conformidade ou aprovação de acordo com os requisitos nacionais quando e sempre que implementar modificações ou acessórios que não cumpram as especificações das instruções de utilização/dos manuais de manutenção da Ottobock. As cadeiras com o pacote CLT não se podem alterar nem devolver.

#### Equipamento standard

Referência: 480F160=1\_AA03\_C

**Preço: 5.697,- €**

Preços válidos de 01.01.2026 a 31.12.2026

- Chassis de tubular de alumínio aberto, dobrável
- Suporte lateral para rodas traseiras firmemente soldado
- Tubos de encosto firmemente soldados
- Plataforma para pés rebatível
- Estofos de encosto regulável
- Resguardos laterais alumínio
- Design modular
- Rodas traseiras com eixo de extração rápida
- Travão de manípulo 4.0
- Cinto para calcanhar

**Dobrável, carga máx. permitida: 100 kg**

Os códigos numéricos que figuram neste formulário de pedido não estão destinados a ser utilizados como referências para pedidos de peças de reposição. Por favor, utilize o catálogo de peças de reposição para os respetivos pedidos.

# Cadeira de rodas ativa Zenit CLT.

## Folha de pedido

### Medidas cadeira de rodas

- 1 Altura anterior de assento = desde o solo até ao topo do estofo de assento
- 2 Comprimento tibial (CT) = desde o topo do estofo de assento até à parte superior da plataforma para pés (sem almofada de assento)
- 3 Altura posterior de assento = desde o solo até ao topo do estofo de assento
- 4 Altura de encosto (AE) = desde a parte superior do tubo (cruzeta) até à parte superior do estofo de encosto
- 5 Profundidade de assento (PA) = desde a parte anterior do estofo de assento até ao tubo de encosto
- 6 Largura de assento (LA) = desde a parte exterior do tubo até à parte exterior do tubo

Aplica-se uma tolerância de 10 mm sobre todas as medidas e de 10% sobre os pesos especificados.

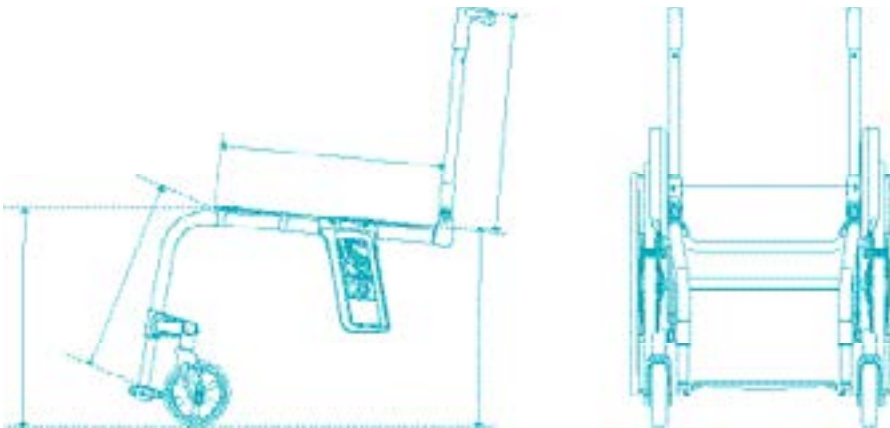

# Cadeira de rodas ativa Zenit CLT.

## Folha de pedido

Material dos tubos de chassis		Preço
<input checked="" type="checkbox"/> MA08	Alumínio	-

Mecanismo de dobra através de mola		Preço
<input checked="" type="checkbox"/> MA120	Standard	-

Ângulo de chassis anterior (ter em conta o CT na pág. 6)		Preço
MA20	75° longo	-
MA21	85° curto	-

Curvatura chassis anterior		Preço
MA14	0 cm	-
MA15	2 cm	-
MA30	2 cm abdução (possível até LA 42 cm)	-

Extensão chassis anterior		Preço
MA23	3 cm	106 €

Largura de assento LA em cm							
32	34	36	38	40	42	44	46

Profundidade de assento PA em cm							
36	38	40	42	44	46	48	50

Altura anterior de assento em cm (ter em conta o CT na pág. 6)								
38	39	40	41	42	43	44	45	46
47	48	49	50	51	52	53	54	

Acessórios chassis		Preço
MA51	Auxiliar de inclinação, direito	127 €
MA52	Auxiliar de inclinação, esquerdo	127 €
MA55	Anti-volteio, direito	221 €
MA56	Anti-volteio, esquerdo	221 €
MA60	Estofo almofadado para chassis	70 €

Rodas dianteiras		Preço
MF30	4" maciça, preta	-
MF35	4" borracha mole, jante alumínio	163 €
MF31	5" maciça, preta	-
MF36	5" borracha mole, jante alumínio	163 €
MF04	5.5" borracha mole, cinza	-
MF05	6" pneumática, cinza	259 €
MF32	6" maciça, preta	-
MF37	6" borracha mole, jante alumínio	163 €

Eixo rodas dianteiras	
MF90	Forquetas com eixo de rosca

Altura posterior de assento em cm							
37	38	39	40	41	42	43	
44	45	46	47	48	49	50	

# Cadeira de rodas ativa Zenit CLT.

## Folha de pedido

Tamanho roda traseira		Preço
MG02	24" (max. APA = 48 cm)	-
MG00	25"	-

Inclinação roda traseira			
0°	2°	3°	4°

Jantes roda traseira		24"	25"	Preço
MG06	Jante oca			-
MG10	Spinergy SPOX			1.029 €
MG11	Spinergy LX			1.080 €
MG12	Spinergy LXL Blade: raios pretos			1.040 €
MG12	Spinergy LXL Blade: raios brancos			1.040 €
MG15	Infinity Ultralight (impossível em combinação com MG 34)			115 €
MG150	Infinity Ultralight, coloridas (impossível em combinação com MG 34)			229 €
	Cores Infinity Ultralight/forqueta dianteira	24"	25"	
	Cor de laranja claro brilhante			
	Azul marinho			
	Vermelho guloseima			
	Verde maçã			

Pneus		24"	25"	Preço
MG31	Schwalbe RightRun 1"			-
MG34	PU 1" (impossível em combinação com MG 15/MG 150)			-
MG341	PU 1" pretos (impossível em combinação com MG 15/MG 150)			234 €
MG37	Schwalbe Marathon Plus Evolution 1"			97 €
MG 200	Schwalbe ONE 1"			152 €

Aros motores		24"	25"	Preço
MG50	Alumínio, pintados de preto, altos			-
MG52	Alumínio, anodizados em prata, altos			26 €
MG53	Alumínio, anodizados em prata, baixos			26 €
MG54	Revestimento de borracha			163 €
MG56	Aço inoxidável, polidos, altos			61 €
MG57	Aço inoxidável, polidos, baixos			61 €
MG63	Curve L (anodizado)			418 €
MG64	Curve L, Grip para utilizadores com capacidade de prensão limitada			453 €
MG65	GEKKO, ergonómico			358 €

Montagem aros motores		Preço
SBK13379.001	Posição de montagem mais estreita segundo requisitos do cliente, mm	Consultar
MG70	Montado na posição estreita (15 mm)	-
MG71	Montado na posição larga (25 mm)	-

Ponto de volteio em cm (medido em paralelo ao solo)										
5	6	7	8	9	10	11	12	13	14	

Método de medida alternativo caso a cadeira anterior seja uma Avantgarde						
B	C	D	E	F	G	

(indique a posição da roda traseira da cadeira Avantgarde e nós calculamos o ponto de volteio)

# Cadeira de rodas ativa Zenit CLT.

## Folha de pedido

<b>Sistemas de eixo de extração rápida</b>		<b>Preço</b>								
MG27	Eixo de extração rápida	-								
MG28	Eixo de extração rápida Tetra	199 €								
<b>Acessórios roda traseira</b>		<b>Preço</b>								
MG87	Bomba alta pressão, 14 bar	127 €								
MG88	Bomba Airman	242 €								
MZ81	Eixo de extração rápida para adaptador da roda traseira, ajuste de 12 mm a 12,7 mm, l = 98 mm (disponível a partir de Março de 2026)	Consultar								
MZ82	Eixo de extração rápida para adaptador da roda traseira, ajuste de 12 mm a 12,7 mm, l = 103 mm (disponível a partir de Março de 2026)	Consultar								
MZ83	Eixo de extração rápida para adaptador da roda traseira, ajuste de 12 mm a 12,7 mm, l = 108 mm (disponível a partir de Março de 2026)	Consultar								
<b>Travões</b>		<b>Preço</b>								
MH01	Travão de manípulo 4.0	-								
MH30	Travão de manípulo 4.0, longo	-								
MH05	Travão de "tesoura"	168 €								
<b>Acessórios de travão</b>		<b>Preço</b>								
MH10	Prolongamento do manípulo de travão, fixo	39 €								
MH21	Prolongamento do manípulo de travão, destacável	57 €								
<b>Altura encosto em cm</b>										
25	27,5	30	32,5	35	37,5	40	42,5	45	47,5	50
<b>Sistemas de encosto</b>		<b>Preço</b>								
MD01	Encosto reto (medido a 90° do tubo de assento)	-								
MD13	Ângulo de encosto de acordo com os requisitos do utilizador (medido a 90° do solo)	108 €								
	0°      -5°      -10°									
<b>Estofos encosto</b>		<b>Preço</b>								
MD03	Adaptável, almofadado	299 €								
MD05	Adaptável, transpirável	-								
MD 18	Ultra leve	43 €								
MD06	Sem	-								
<b>Extensão de largura da almofada de encosto</b>		<b>Preço</b>								
MD80	+ 2 cm	19 €								
MD81	+ 4 cm	19 €								
MD82	Sem	-								
<b>Uso do sistema de encosto BAXX</b> (incluir folha de pedido, possibilidade de restrições, ter em conta a redução da profundidade de assento devido ao uso do sistema de encosto Baxx)		<b>Preço</b>								
MD44	Encosto de alumínio Baxx (sem ser montado)	Ver folha pedido								
<b>Punhos</b>		<b>Preço</b>								
MD50	Curtos	-								
MD51	Longos	-								
MD55	Reguláveis em altura/destacáveis	174 €								
MD45	Reguláveis em altura/destacáveis para Baxx	240 €								
MD56	Dobráveis	210 €								
MD59	Sem	-								

# Cadeira de rodas ativa Zenit CLT.

## Folha de pedido

<b>Resguardos laterais</b>		<b>Preço</b>
ME02	Protetor de roupa, em alumínio, com proteção contra o frio	-
ME04	Protetor de roupa fixo, em carbono	671 €

<b>Estofos assento</b>		<b>Preço</b>
MC15	Estofa de assento com compartimentos para armazenagem (até LA 38 cm = 1 compartimento; a partir de LA 40 cm = 2 compartimentos)	43 €
MC16	Estofa regulável	-
MC18	Ultra leve	43 €
MC06	Sem	-

<b>Almofadas de assento</b>		<b>Preço</b>
MC01	Standard (espessura 5 cm)	119 €
MC02	Cubic Foam (espessura 5 cm)	170 €
MC05	Evolight (espessura 6 cm)	298 €
MC20	Terra (espessura 10 cm)	279 €
MC21	Terra Aquos (espessura 10 cm)	314 €
MC22	Terra Flair (espessura 10 cm)	598 €
MC23	Cloud (espessura 10 cm)	898 €
MC29	Livo (espessura 5 cm)	106 €
MC30	EvoFlair (espessura 5 cm)	385 €

<b>Comprimento tibial [cm] (sem almofada de assento)</b>						<b>Preço</b>
Comprimento tibial (CT) em cm						
Chassis 75°: altura anterior de assento tem que ser maior o igual a CT + 2 cm						
Chassis 85°: altura anterior de assento tem que ser maior o igual a CT + 4 cm						
28	29	30	31	32	33	
34	35	36	37	38	39	
40	41	42	43	44	45	
46	47	48	49	50	51	
MB130	Regulável					-
MB14	Firmemente soldado					106 €

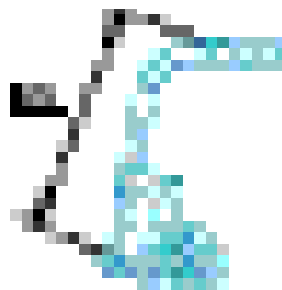

<b>Plataformas para pés (rebatíveis)</b>		<b>Preço</b>
MB160	Única, alumínio	-
MB180	Única, carbono	296 €

<b>Acessório plataforma para pés</b>		<b>Preço</b>
MB70	Bloqueio para plataforma para pés única	92 €

<b>Outros acessórios</b>		<b>Preço</b>
MZ51	Cinto pélvico com fecho de metal	101 €
MZ59	Bolso para telemóvel	31 €

# Cadeira de rodas ativa Zenit CLT.

## Folha de pedido

<b>Protetores de raios</b>		<b>Preço</b>
MG90	Transparente	157 €
MG100	Graphics	228 €
MG101	Miracle	228 €
MG102	Network	228 €
MG103	Robots	228 €
MG104	Spectrum	228 €

<b>Cores chassis</b>		<b>Preço</b>
001	Prata brilhante	75 €
002	Antracite metalizado	75 €
003	Preto profundo RAL 9005	-
004	Azul gelo	75 €
005	Cor de laranja claro brilhante	75 €
009	Cor de vinho brilhante	75 €
010	Azul marinho	-
012	Azul céu	75 €
048	Preto mate (estrutura)	75 €
014	Vermelho guloseima	75 €
021	Verde maçã	75 €
023	Branco RAL 9016	-
027	Cinza shimano mate	75 €
SBK24817.000	Cor especial segundo requisitos do cliente	Consultar

<b>Acessórios especiais</b>		<b>Preço</b>
MZ52	Kit de ferramentas	65 €
MZ58	Saco para as rodas traseiras (para duas rodas traseiras até 28")	127 €
MZ89	Proteção para eixo de extração rápida	13 €
MZ92	Wheelblades ("mini-squis" para as rodas dianteiras)	554 €
MZ93	Mochila	70 €

**Cadeira de rodas ativa Zenit CLT.**

Folha de pedido



**MG10 Spinergy SPOX**



**MG06 Jante oca**



**MG11 Spinergy LX**

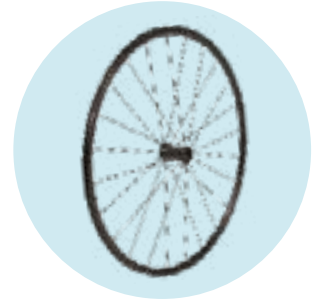

**MG15 Infinity Ultralight**



**MG31 Right Run 1"**



**MH05 Trvão de "tesoura"**

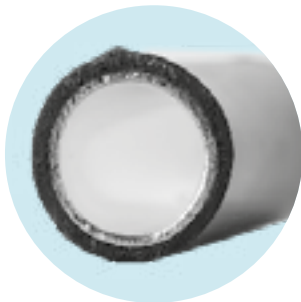

**MG54 Aro com revestimento de borracha**



**MG65 Gekko**



**MG63 Curve L (anodizado)**



**MG64 Curve L Grip**

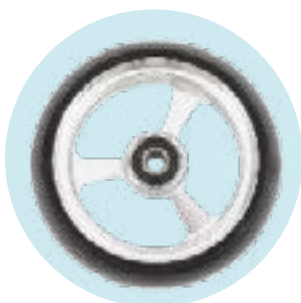

**MF35/36/37 Roda borracha mole 4/5/6"**

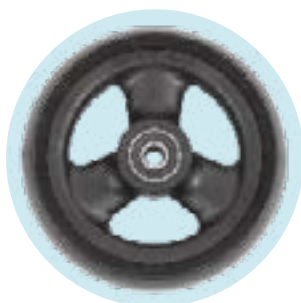

**MF30/31/32 Roda maciça 4/5/6"**

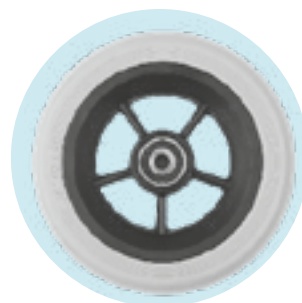

**MF04 Roda borracha mole 5,5"**



**MF05 Roda pneumática 6"**

# Cadeira de rodas ativa Zenit CLT.

## Folha de pedido



**MD50 Punhos curtos**



**MD55 Punhos reguláveis/de-  
stacáveis**



**ME04 Protetor de roupa de  
carbono**



**MD03 Estofa encosto ad-  
aptável**



**MH01 Travão de manípulo  
4.0**

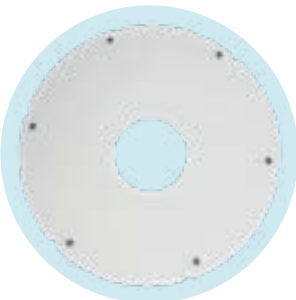

**MG80 Transparente**



**MG100 Graphics**



**MG101 Miracle**



**MG102 Network**



**MG103 Robots**



**MG104 Spectrum**