

Cadeira de rodas ativa Zenit.

Folha de pedido

Cliente

Nº. de cliente

Nome

Morada

CP / Cidade

Morada de envio (caso seja diferente da morada de cliente)

Nome

Morada

CP / Cidade

Nome _____ Data _____ Assinatura _____

Orçamento

Pedido



Ao realizar o pedido, compromete-se a cumprir todas as instruções de utilização/manutenção dos acessórios e produtos de outros fabricantes ao combiná-los com um produto Ottobock, para além das instruções de utilização/manutenção dos respetivos produtos Ottobock. Também confirma que leu, compreendeu e aceitou os nossos termos e condições gerais. Além disso, ao realizar o pedido, aceita realizar a sua própria avaliação de conformidade ou aprovação de acordo com os requisitos nacionais quando e sempre que implementar modificações ou acessórios que não cumpram as especificações das instruções de utilização/dos manuais de manutenção da Ottobock.

Equipamento standard

Referência: 480F160=1_AA02_C

Preço: 3.829,- €

Preços válidos de 01.01.2026 a 31.12.2026

- Chassis tubular de alumínio aberto, dobrável
- Curvatura anterior do chassis a escolher
- Plataforma para pés rebatível
- Estofos de encosto regulável
- Resguardos laterais alumínio
- Design modular
- Rodas traseiras com eixo de extração rápida
- Travão de manípulo 4.0
- Cinto para calcanhar

Dobrável, carga máx. permitida: 120 kg

Resistente a impactos de acordo com a norma DIN ISO 7176-19

Os códigos numéricos que figuram neste formulário de pedido não estão destinados a ser utilizados como referências para pedidos de peças de reposição. Por favor, utilize o catálogo de peças de reposição para os respetivos pedidos.

Cadeira de rodas ativa Zenit.

Folha de pedido

Medidas cadeira de rodas

- 1 Altura anterior de assento = desde o solo até ao topo do estofado de assento
- 2 Comprimento tibial (CT) = desde o topo do estofado de assento até à parte superior da plataforma para pés (sem almofada de assento)
- 3 Altura posterior de assento = desde o solo até ao topo do estofado de assento
- 4 Altura de encosto (AE) = desde a parte superior do tubo (cruzeta) até à parte superior do estofado de encosto
- 5 Profundidade de assento (PA) = desde a parte anterior do estofado de assento até ao tubo de encosto
- 6 Largura de assento (LA) = desde a parte exterior do tubo até à parte exterior do tubo

Aplica-se uma tolerância de 10 mm sobre todas as medidas e de 10% sobre os pesos especificados.

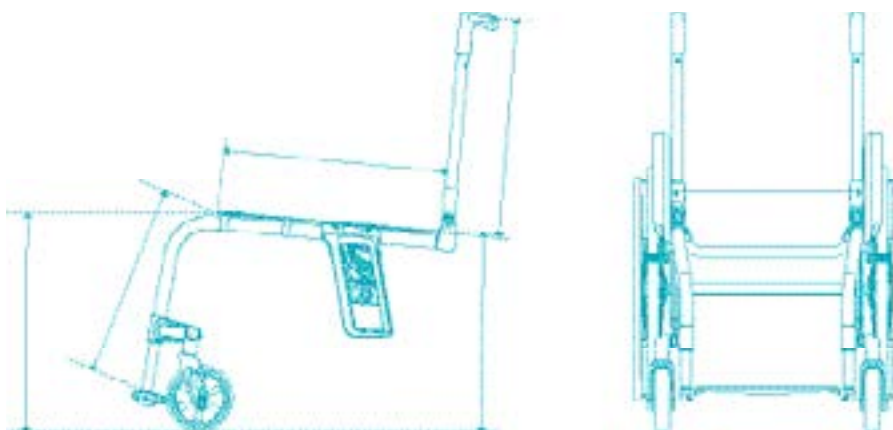

Cadeira de rodas ativa Zenit.

Folha de pedido

Equipamento

MA110 Standard

Material dos tubos de chassis

		Preço
MA08	Alumínio	-
MA12	Carbono (apenas disponível com ângulo a 85° e 2 cm de curvatura/abdução) (carga máx. 100 kg)	552 €

Mecanismo de dobra através de mola

		Preço
<input checked="" type="checkbox"/> MA120	Standard	-

Ângulo de chassis anterior (ter em conta o CT na pág. 6)

		Preço
MA20	75° longo	-
MA21	85° curto	-

Curvatura chassis anterior

		Preço
MA14	0 cm	-
MA15	2 cm	-
MA30	2 cm abdução (possível até LA 42 cm)	-

Extensão chassis anterior

		Preço
MA23	3 cm	106 €

Largura de assento LA em cm

32	34	36	38	40	42	44	46
----	----	----	----	----	----	----	----

Profundidade de assento PA em cm

36	38	40	42	44	46	48	50
----	----	----	----	----	----	----	----

Altura anterior de assento em cm (ter em conta o CT na pág. 6)

38	39	40	41	42	43	44	45	46
47	48	49	50	51	52	53	54	

Acessórios chassis

		Preço
MA51	Auxiliar de inclinação, direito	127 €
MA52	Auxiliar de inclinação, esquerdo	127 €
MA55	Anti-volteio, direito	221 €
MA56	Anti-volteio, esquerdo	221 €
MA60	Estofa almofadado para chassis	70 €

Rodas dianteiras

		Preço
MF30	4" maciça, preta	-
MF35	4" borracha mole, jante alumínio	163 €
MF31	5" maciça, preta	-
MF36	5" borracha mole, jante alumínio	163 €
MF04	5.5" borracha mole, cinza	-
MF05	6" pneumática, cinza	-
MF32	6" maciça, preta	-
MF37	6" borracha mole, jante alumínio	163 €

Eixo rodas dianteiras

MF90	Forquetas com eixo de rosca
------	-----------------------------

Cadeira de rodas ativa Zenit.

Folha de pedido

Altura posterior de assento em cm

37	38	39	40	41	42	43
44	45	46	47	48	49	50

Tamanho roda traseira

		Preço
MG02	24"	-
MG00	25"	-

Inclinação roda traseira

0°	2°	3°	4°
----	----	----	----

Jantes roda traseira

		24"	25"	Preço
MG06	Jante oca			-
MG10	Spinergy SPOX			1.029 €
MG11	Spinergy LX			1.080 €
MG12	Spinergy LXL Blade: raios pretos			1.040 €
MG12	Spinergy LXL Blade: raios brancos			1.040 €
MG15	Infinity Ultralight (impossível em combinação com MG 34)			155 €
MG150	Infinity Ultralight, coloridas (impossível em combinação com MG 34)			229 €
	Cores Infinity Ultralight/forqueta dianteira	24"	25"	
	Cor de laranja claro brilhante			
	Azul marinho			
	Vermelho guloseima			
	Verde maçã			

Pneus

		24"	25"	Preço
MG31	Schwalbe RightRun 1"			-
MG34	PU 1" (impossível em combinação com MG 15/MG 150)			-
MG341	PU 1" pretos (impossível em combinação com MG 15/MG 150)			234 €
MG37	Schwalbe Marathon Plus Evolution 1"			117 €
MG 200	Schwalbe ONE 1"			159 €

Aros motores

		24"	25"	Preço
MG50	Alumínio, pintados de preto, altos			-
MG52	Alumínio, anodizados em prata, altos			26 €
MG53	Alumínio, anodizados em prata, baixos			26 €
MG54	Revestimento de borracha			163 €
MG56	Aço inoxidável, polidos, altos			61 €
MG57	Aço inoxidável, polidos, baixos			61 €
MG63	Curve L (anodizado)			418 €
MG64	Curve L, Grip para utilizadores com capacidade de prensão limitada			453 €
MG65	GEKKO, ergonómico			358 €

Montagem aros motores

			Preço
SBK13379.001	Posição de montagem mais estreita segundo requisitos do cliente,	mm	Consultar
MG70	Montado na posição estreita (15 mm)		-
MG71	Montado na posição larga (25 mm)		-

Cadeira de rodas ativa Zenit.

Folha de pedido

Ponto de volteio em cm (medido em paralelo ao solo)

5	6	7	8	9	10	11	12	13	14
---	---	---	---	---	----	----	----	----	----

Método de medida alternativo caso a cadeira anterior seja uma Avantgarde

B	C	D	E	F	G
---	---	---	---	---	---

(indique a posição da roda traseira da cadeira Avantgarde e nós calculamos o ponto de volteio)

Sistemas de eixo de extração rápida

		Preço
MG27	Eixo de extração rápida	-
MG28	Eixo de extração rápida Tetra	199 €

Acessórios roda traseira

		Preço
MG87	Bomba alta pressão, 14 bar	127 €
MG88	Bomba Airman	242 €
MZ81	Eixo de extração rápida para adaptador da roda traseira, ajuste de 12 mm a 12,7 mm, l = 98 mm (disponível a partir de Março de 2026)	Consultar
MZ82	Eixo de extração rápida para adaptador da roda traseira, ajuste de 12 mm a 12,7 mm, l = 103 mm (disponível a partir de Março de 2026)	Consultar
MZ83	Eixo de extração rápida para adaptador da roda traseira, ajuste de 12 mm a 12,7 mm, l = 108 mm (disponível a partir de Março de 2026)	Consultar

Travões

		Preço
MH01	Travão de manípulo 4.0	-
MH30	Travão de manípulo 4.0, longo	16 €
MH05	Travão de "tesoura"	168 €

Acessórios de travão

		Preço
MH10	Prolongamento do manípulo de travão, fixo	39 €
MH21	Prolongamento do manípulo de travão, destacável	57 €

Alturas encosto em cm

25	27,5	30	32,5	35	37,5	40	42,5	45	47,5	50
----	------	----	------	----	------	----	------	----	------	----

Sistemas de encosto

		Preço
MD01	Encosto reto (medido a 90° do tubo de assento)	-
MD11	Regulável em ângulo, dobrável sobre o assento (-10°; -5°; 0°; +5°; +10°)	527 €
MD13	Ângulo de encosto de acordo com os requisitos do utilizador (medido a 90° do solo)	108 €
	0° -5° -10°	

Estofo encosto

		Preço
MD03	Adaptável, almofadado	105 €
MD05	Adaptável, transpirável	-
MD18	Ultra leve	43 €
MD06	Sem	-

Extensão de largura da almofada de encosto

		Preço
MD80	+ 2 cm	19 €
MD81	+ 4 cm	19 €
MD82	Sem	-

Uso do sistema de encosto BAXX (incluir folha de pedido, possibilidade de restrições, ter em conta a redução da profundidade de assento devido ao uso do sistema de encosto Baxx)

		Preço
MD44	Encosto de alumínio Baxx (sem montar)	Ver folha pedido

Cadeira de rodas ativa Zenit.

Folha de pedido

Punhos		Preço
MD50	Curtos	-
MD51	Longos	-
MD55	Reguláveis em altura/destacáveis	174 €
MD45	Reguláveis em altura/destacáveis para Baxx	240 €
MD56	Dobráveis	210 €
MD59	Sem	-

Resguardos laterais		Preço
ME02	Protetor de roupa, em alumínio, com proteção contra o frio	-
ME04	Protetor de roupa fixo, em carbono	349 €
ME17	Com apoio de braço longo, regulável em profundidade	409 €

Estofos de assento		Preço
MC15	Estofos de assento com compartimentos para armazenagem (até LA 38 cm = 1 compartimento; a partir de LA 40 cm = 2 compartimentos)	43 €
MC16	Estofos reguláveis	-
MC18	Ultra leve	43 €
MC06	Sem	-

Almofadas de assento		Preço
MC01	Standard (espessura 5 cm)	119 €
MC02	Cubic Foam (espessura 5 cm)	170 €
MC05	Evolight (espessura 6 cm)	298 €
MC20	Terra (espessura 10 cm)	279 €
MC21	Terra Aquos (espessura 10 cm)	314 €
MC22	Terra Flair (espessura 10 cm)	598 €
MC23	Cloud (espessura 10 cm)	898 €
MC29	Livo (espessura 5 cm)	106 €
MC30	EvoFlair (espessura 5 cm)	385 €

Comprimento tibial [cm] (sem almofada de assento) **Preço**

Comprimento tibial (CT) em cm

Chassis 75°: altura anterior de assento tem que ser maior o igual a CT + 2 cm

Chassis 85°: altura anterior de assento tem que ser maior o igual a CT + 4 cm

28	29	30	31	32	33
34	35	36	37	38	39
40	41	42	43	44	45
46	47	48	49	50	51

MB130	Regulável	-
-------	-----------	---

Plataformas para pés (rebatíveis)		Preço
MB160	Única, alumínio	-
MB180	Única, carbono	296 €

Acessório plataforma para pés		Preço
MB70	Bloqueio para plataforma para pés única	78 €

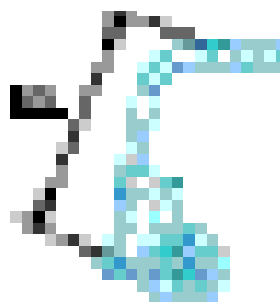

Cadeira de rodas ativa Zenit.

Folha de pedido

Outros acessórios		Preço
MZ51	Cinto pélvico com fecho de metal	101 €
MZ59	Bolso para telemóvel	31 €

Protetores de raios		Preço
MG90	Transparente	157 €
MG100	Graphics	228 €
MG101	Miracle	228 €
MG102	Network	228 €
MG103	Robots	228 €
MG104	Spectrum	228 €

Cores chassis		Preço
001	Prata brilhante	399 €
002	Antracite metalizado	399 €
003	Preto profundo RAL 9005	399 €
004	Azul gelo	399 €
005	Cor de laranja claro brilhante	399 €
009	Cor de vinho brilhante	399 €
010	Azul marinho	399 €
012	Azul céu	399 €
048	Preto mate (estrutura)	399 €
014	Vermelho guloseima	399 €
021	Verde maçã	399 €
023	Branco RAL 9016	399 €
027	Cinza shimano mate	399 €
039	Preto, anodizado, mate	-
040	Antracite, anodizado, mate	-
041	Dourado, anodizado, mate	-
042	Azul, anodizado, mate	-
043	Cor de laranja, anodizado, mate	-
044	Verde, anodizado, mate	-
045	Púrpura, anodizado, mate	-
046	Vermelho, anodizado, mate	-
SBK24817.000	Cor especial segundo requisitos do cliente	Consultar

Acessórios especiais		Preço
MZ52	Kit de ferramentas	65 €
MZ58	Saco para as rodas traseiras (para duas rodas traseiras até 28")	127 €
MZ70	Kit de transporte para VTD	351 €
MZ89	Proteção para eixo de extração rápida	13 €
MZ92	Wheelblades ("mini-squis" para as rodas dianteiras)	554 €
MZ93	Mochila	70 €

Cadeira de rodas ativa Zenit.

Folha de pedido



MG10 Spinergy SPOX



MG06 Jante oca



MG11 Spinergy LX

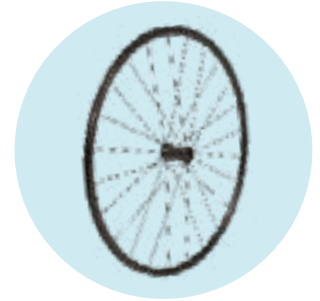

MG15 Infinity Ultralight



MG31 Right Run 1"

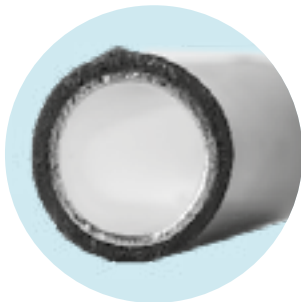

MG54 Aro com revestimento de borracha



MG65 Gekko



MG63 Curve L (anodizado)



MG64 Curve L Grip

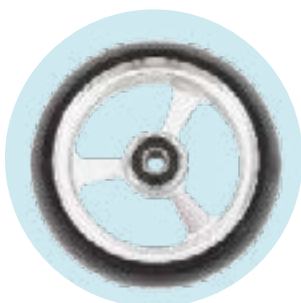

**MF35/36/37
Roda borracha mole 4/5/6"**

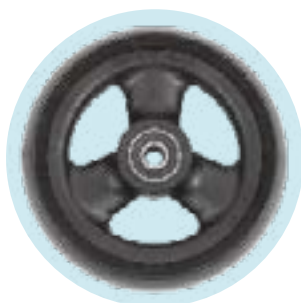

**MF30/31/32
Roda maciça 4/5/6"**

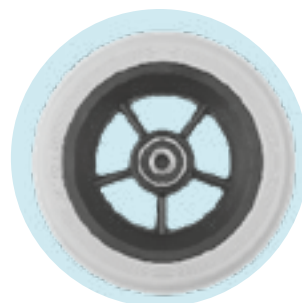

**MF04
Roda borracha mole 5,5"**



**MF05
Roda pneumática 6"**

Cadeira de rodas ativa Zenit.

Folha de pedido



MD50 Punhos curtos



MD55 Punhos reguláveis/destacáveis



ME04 Protetor de roupa de carbono



MD03 Estofamento adaptável



MH01 Travão de manípulo 4.0



MH05 Travão de "tesoura"

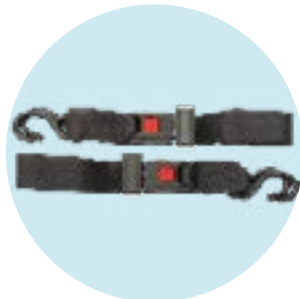

MZ70 Kit de transporte para VTD

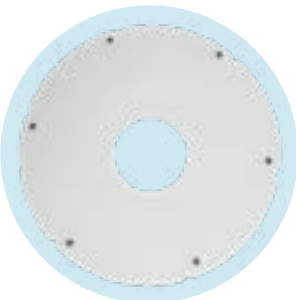

MG80 Transparente



MG100 Graphics



MG101 Miracle



MG102 Network



MG103 Robots



MG104 Spectrum