

## Cadeira de rodas adaptável *Motus CS.* Folha de pedido

### Cliente

Nº. cliente

Nome

Morada

CP, cidade

### Morada de envio (caso seja diferente da morada de cliente)

Nome

Morada

CP, cidade

Nome \_\_\_\_\_ Data \_\_\_\_\_ Assinatura \_\_\_\_\_

### Orçamento

### Pedido

### Anexo para fabricação especial



Ao realizar o pedido, compromete-se a cumprir todas as instruções de utilização/manutenção dos acessórios e produtos de outros fabricantes ao combiná-los com um produto Ottobock, para além das instruções de utilização/manutenção dos respetivos produtos Ottobock. Também confirma que leu, compreendeu e aceitou os nossos termos e condições gerais. Além disso, ao realizar o pedido, aceita realizar a sua própria avaliação de conformidade ou aprovação de acordo com os requisitos nacionais quando e sempre que implementar modificações ou acessórios que não cumpram as especificações das instruções de utilização/dos manuais de manutenção da Ottobock.

### Equipamento standard

Referência: 480F61=2\_AA03\_C

**Preço: € 2.409,-**

Preços válidos de 01.01.2026 a 31.12.2026

- Chassis tubular de alumínio com cruzeta
- Patins integrados
- Plataforma para pés única, regulável em ângulo
- Tubos de encosto com diferentes opções de regulação de altura
- Estofos de encosto adaptável
- Resguardos laterais com protetor de roupa
- Rodas traseiras com jantes ocas e eixo de extração rápida, pneus de 1"
- Travão de manípulo 4.0

### Dobrável,

**Carga máx. permitida: 125 kg**

À prova de impactos de acordo com a norma DIN ISO 7176-19

Os códigos numéricos que figuram neste formulário de pedido não estão destinados a ser utilizados como referências para pedidos de peças de reposição. Por favor, utilize o catálogo de peças de reposição para os respetivos pedidos.

## Cadeira de rodas adaptável *Motus CS*. Folha de pedido

### Medidas da cadeira de rodas



**LA=** cm

**Largura de assento**  
Rebordo exterior do chassis -  
Rebordo exterior do chassis



**PA=** cm

**Profundidade de assento**  
Parte frontal do estofo de assento -  
Tubo de encosto



**AAA=** cm

**Altura anterior de assento**  
Solo -  
Parte superior do estofo



**APA=** cm

**Altura posterior de assento**  
Solo -  
Parte superior do estofo



**AE=** cm

**Altura de encosto**  
Parte superior do tubo de assento -  
Parte superior do estofo de encosto



**CT=** cm

**Comprimento tibial**  
Parte superior do estofo  
Parte superior da plataforma para pés (centro)

### Ampliação de espaço para os pés "HEMI"

		<b>Preço</b>
MA63	Sim	-
	Não	-

### Largura de assento LA [cm]

35,5	38	40,5	43	45,5	48
------	----	------	----	------	----

### Profundidade de assento PA [cm]

36	38	40	42	44	46	48	50	52	54
----	----	----	----	----	----	----	----	----	----

### Altura anterior de assento [cm] (ver tabela)

<b>Roda de 22"</b>												
38	39	40*										

<b>Roda de 24"</b>												
41	42	43	44	45	46	47	48	49	50	51	52	53
54	55											

\* caso a APA seja de 40 cm, a roda será de 24"

### Comprimento tibial (CT) em cm

Comprimento tibial (CT) [cm]	Parte superior do estofo - parte superior da plataforma para pés (centro)
------------------------------	---

### Altura posterior de assento [cm]

<b>Roda de 22"</b>				
36	37	38	39	

<b>Roda de 24"</b>												
40	41	42	43	44	45	46	47	48	49	50	51	52

# Cadeira de rodas adaptável *Motus CS*.

## Folha de pedido

### Altura de encosto [cm]

30	32,5	35	37,5	40	42,5	43	45	47,5	48	50
----	------	----	------	----	------	----	----	------	----	----

### Acessórios de chassis

		Preço
MA51	Auxiliar de inclinação, direito	56 €
MA52	Auxiliar de inclinação, esquerdo	56 €
MA55	Anti-volteio, direito	114 €
MA56	Anti-volteio, esquerdo	114 €
MA57	Porta bengala, direito	106 €
MA58	Porta bengala, esquerdo	106 €

### Rodas dianteiras

		Preço
MF30	Maciça de 4", preta	-
MF31	Maciça de 5", preta	-
MF04	Borracha mole 5,5", jante alumínio	-
MF32	Maciça de 6", preta	-
MF08	Maciça de 7"	-

### Inclinação roda traseira

0°	2°	3°	4°
----	----	----	----

### Posição horizontal roda traseira

A	B	C	D
---	---	---	---

### Jantes da roda traseira

		Preço
MG06	Jante oca	-
MG15	Infinity Ultralight (impossível em combinação com MG 34)	161 €
MG80	Roda traseira com travão de tambor / acompanhante*	451 €
MG83	Acionamento hemiplégico, aros motores duplos, à esquerda*	599 €
MG83	Acionamento hemiplégico, aros motores duplos, à direita*	599 €

\*impossível em combinação com inclinação de roda

### Pneus rodas traseiras

		Preço
MG30	Pneumáticos, 1 3/8"	-
MG34	PU 1 3/8"*	-
MG341	PU 1", preto*	109 €
MG37	Schwalbe Marathon Plus Evolution 1"	102 €
MG200	Schwalbe ONE 1"	218 €

\* impossível em combinação com MG15

### Aros motores

		Preço
MG52	Alumínio anodizado prata, alto	-
MG53	Alumínio anodizado prata, baixo	82 €
MG54	Revestimento de borracha	127 €
MG56	Aço inoxidável, polido, alto	67 €
MG65	GEKKO, ergonómico	464 €

### Montagem aros motores

		Preço
SBK13379.001	Posição de montagem mais estreita segundo requisitos do cliente,	mm Consultar

# Cadeira de rodas adaptável *Motus CS*.

## Folha de pedido

<b>Prolongamento da distância entre eixos incluindo adaptador de travão</b>		<b>Preço</b>
MG82	Extra longo com segundo encaixe	349 €

<b>Acessórios rodas traseiras</b>		<b>Preço</b>
MG87	Bomba de ar de alta pressão, 14 bar	136 €
MG88	Bomba Airman, acionada por bateria	273 €

<b>Travões</b>		<b>Preço</b>
MH01	Travão de manípulo	-
MH11	Travão de manípulo invertido (puxar para bloquear)	29 €
MH05	Travão de "tesoura"	221 €
MH06	Travão de manípulo para utilizador e acompanhante	330 €

<b>Acessório travão</b>		<b>Preço</b>
MH10	Prolongamento do manípulo de travão	35 €

<b>Sistemas de encosto</b>		<b>Preço</b>
MD01	Encosto, reto	-
MD09	Encosto com curva lombar de 8°	-
MD10	Encosto, regulável em ângulo 30°*	359 €
MD11	Dobrável	228 €

\* altura de encosto 43 ou 48 cm, carga máxima permitida 125kg

<b>Estofos de encosto</b>		<b>Preço</b>
MD03	Adaptável, almofadado	-
MD04	Standard (apenas para encosto regulável em ângulo 30°)	-
MD05	Adaptável, transpirável	122 €
MD93	Encosto Baxx (alumínio)	Ver folha pedido
MD06	Sem estofos de encosto	-

<b>Extensão de largura da almofada de encosto</b>		<b>Preço</b>
MD80	+ 2 cm	27 €
MD81	+ 4 cm	27 €
MD82	Sem	-

<b>Suportes torácicos</b>		<b>Preço</b>
MD23	Suporte lateral de tronco, STS, médio, dto.	139 €
MD24	Suporte lateral de tronco, STS, médio, esq.	139 €
MD62	Suporte lateral de tronco, STS, grande, dto.	179 €
MD63	Suporte lateral de tronco, STS, grande, esq.	179 €

<b>Kits de montagem apoio de cabeça</b>		<b>Preço</b>
MZ54	Kit de montagem, preto	142 €
MZ61	Kit de montagem clínico, preto	181 €

<b>Apoios de cabeça / nuca para UniLink</b>		<b>Preço</b>
MZ105	Comfort Plus, tamanho M	465 €
MZ106	Combo (3 almofadas), tamanho L	655 €



## Cadeira de rodas adaptável *Motus CS*. Folha de pedido

<b>Almofadas de assento</b>		<b>Preço</b>
MC01	<b>Standard</b> (espessura 5 cm)	68 €
MC02	<b>Cubic Foam</b> (espessura 5 cm)	170 €
MC05	<b>Evolight</b> (espessura 6 cm)	298 €
MC20	<b>Terra</b> (espessura 6 cm)	279 €
MC21	<b>Terra Aquos</b> (espessura 6 cm)	314 €
MC22	<b>Terra Flair</b> (espessura 6 cm)	598 €
MC23	<b>Cloud</b> (espessura 11 cm)	898 €
MC29	<b>Livo</b> (espessura 5 cm)	106 €
MC30	<b>Evoflair</b> (espessura 8 cm)	385 €

<b>Patins</b>		<b>Preço</b>
MB03	Plataforma única, regulável em ângulo	–
MB09	Plataformas em duas peças, reguláveis em ângulo, rebatíveis para cima, alumínio	131 €
MB20	Plataforma única, para CT curto	204 €
MB85	Suporte para amputado Stealth, esq.	529 €
MB86	Suporte para amputado Stealth, dto.	529 €
MB87	Suportes para amputados Stealth, par	999 €

<b>Desenhos barra de patim</b>		<b>Preço</b>
MB200	Standard	–
MB201	Articulada, esquerda	92 €
MB202	Articulada, direita	92 €

<b>Comprimentos barra de patim (sem almofada de assento)</b>		<b>Preço</b>
MB40	Curta (máx. 34 cm – 41 cm)	–
MB41	Média (máx. 41 cm – 51 cm)	–
MB42	Longa (máx. 47 cm – 55 cm)	–

<b>Outros acessórios</b>		<b>Preço</b>
MZ51	Cinto pélvico com fecho de metal	82 €
MZ52	Kit de ferramentas	102 €

<b>Protetor de raios</b>		<b>Preço</b>
MG90	Transparente	157 €

<b>Cores de chassis</b>		<b>Preço</b>
002	Antracite metalizado 	–
016	Prata metalizada 	–
023	Branco RAL 9016 	–
048	Preto Obsidian (textura) 	–
051	Laranja Sol (textura) 	–
058	Verde menta 	–
059	Framboesa 	–
060	Azul Azure 	–
056	Branco pérola 	59 €
SBK24817.000	Cor especial segundo requisitos do cliente	Consultar

# Cadeira de rodas adaptável *Motus CS*.

## Folha de pedido

<b>Cor resguardos laterais</b>		<b>Preço</b>
ME20	na cor do chassis* preto Obsidian (textura)	99 €

\*: impossível em combinação com resguardos laterais ME04 & ME11

<b>Acessórios especiais</b>		<b>Preço</b>
MZ58	Saco para as rodas traseiras (para duas rodas traseiras max. 28")	123 €
MZ59	Bolso para telemóvel	31 €
MZ89	Proteção para o eixo de extração rápida	12 €
MZ92	Wheelblades (mini squis para rodas dianteiras)	551 €
MZ93	Mochila	68 €

# Cadeira de rodas adaptável *Motus CS*. Folha de pedido

## Informação

Altura anterior de assento [mm]					
Forqueta roda dianteira	Diâmetro de roda				
	4"	5"	5,5"	6"	7"
Curta	38 - 46	40 - 46	42 - 47	42 - 47	44 - 49
Longa	46 - 53	47 - 54	44 - 55	44 - 55	45 - 55

Os dados indicados são teóricos, permite-se um desvio máximo de 1 cm.

A altura anterior de assento depende do tamanho da roda dianteira, da forqueta e da posição de montagem.

Indicações sem almofada de assento para inclinação = 0°.

Posição horizontal do adaptador da roda traseira: ver desenho.

A altura posterior de assento depende do tamanho e da posição de montagem da roda traseira no adaptador.

Ter em conta tabelas de altura de assento

Aplica-se uma tolerância de 10 mm em todas as medidas, e de 10% nos pesos especificados.

### Posição roda traseira → Distância a partir do ponto de volteio em mm

#### Dimensão (horizontal) a partir do eixo até ao vértice do tubo de encosto (rebordo anterior)/barra de estofa (rebordo superior)

Posição roda traseira	Distância a partir do ponto de volteio	
D (ativo)	83 mm	
C	63 mm	
B	43 mm	
A	23 mm	

### Comprimento barras de patim em mm

	Motus CV			Motus CS
	MB03/09	MB10	MB25/26/27	MB03/09
curta	34 - 41	34 - 38	34 - 39	35 - 47
média	37 - 47	38 - 50	34 - 50	45 - 55
longa	42 - 53	45 - 55	42 - 55	52 - 55

# Cadeira de rodas adaptável *Motus CS.*

## Folha de pedido

### Informação



**Adaptador de rodas traseiras**



**MA51 Auxiliar de inclinação**



**MA55 Anti-volteio**



**MA57 Porta bengala**



**MF30/31/32 Maciças**  
4", 5", 6", pretas

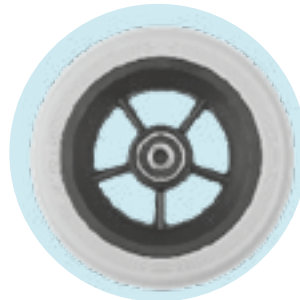

**MF04 Borracha mole**  
5,5"

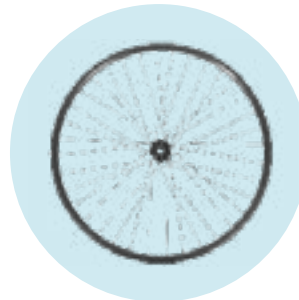

**MG06 Jante oca**

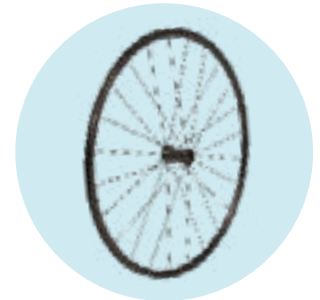

**MG15 Infinity Ultralight**



**MG31 Right Run 1"**



**MH01 Travão de manípulo**

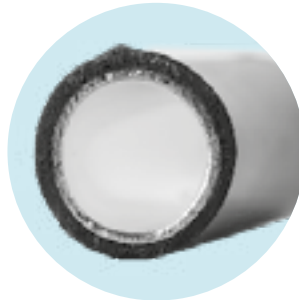

**MG54 Revestimento de bor-  
racha**



**MG65 Gekko**

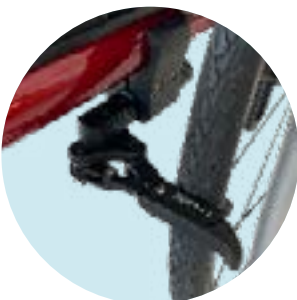

**MH05 Travão de "tesoura"**

## Cadeira de rodas adaptável *Motus CS*. Folha de pedido

### Informação



**MH10** Prolongamento do  
manípulo de travão



**MD10** Encosto regulável em  
ângulo 30º



**ME11** Encosto dobrável



**MD04** Estofado de encosto  
standard



**MD05** Estofado de encosto,  
transpirável



**MD03** Estofado de encosto, al-  
mofadado



**MD58** Barra estabilizadora



**MD55** Punhos reguláveis em  
altura,  
destacáveis



**MD56** Punhos dobráveis



**ME11** Resguardo lateral com  
apoio de braço destacável



**ME02** Resguardo lateral com  
proteção de roupa e contra  
o frio



**ME04** Protetor de roupa de  
carbono



**ME17** Resguardo lateral com  
apoio de braço longo, regulá-  
vel em altura



**ME50** Apoio de braço almo-  
fadado

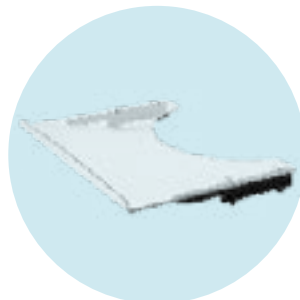

**ME60** Mesa de terapia

## Cadeira de rodas adaptável *Motus CS*. Folha de pedido

### Informação



**MB03** Plataforma de patim única, regulável em ângulo



**MB201** Plataforma de patim articulada, esquerda



**MZ59** Bolso para telemóvel



**MZ58** Saco para rodas traseiras



**MZ89** Proteção para eixos de extração rápida



**MZ92** Wheelblades (Mini squis)



**MZ93** Mochila

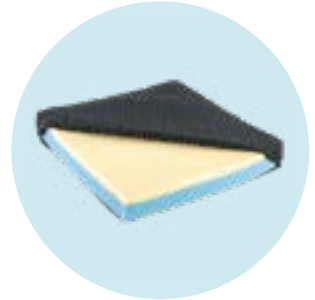

**MC29** Livo



**MC30** Evoflair



**MC23** Cloud

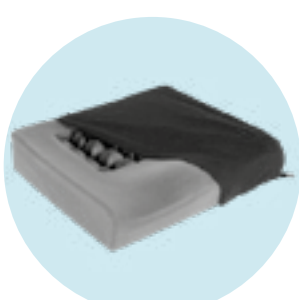

**MC22** Terra Flair

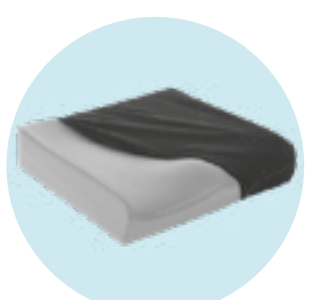

**MC20** Terra

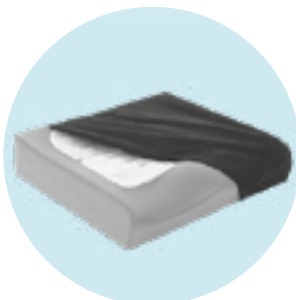

**MC21** Terra Aquos



**MD23/24/62/63**  
Suportes laterais de tronco



**MD26/27/25**  
Suporte para amputado  
Stealth