



Faturado a:  
 Nome:  
 Morada:  
 Localidade: Código postal:  
 e-mail:  
 Telf: Fax:

Enviado a:  
 Nome:  
 Morada:  
 Localidade: Código postal:  
 E-Mail:  
 Tel: Fax:

Data da encomenda:  
 Nº de encomenda Sunrise:



**Os preços aqui referidos são Preços de Venda ao Público Recomendados sem IVA**

- = Standard
- = Opção com custo
- = Opção sem custo
- X = Opção disponível para modelo

**Peso máximo utilizador: 100 kg**

## MODELOS ATTITUDE (Selecione um dos seguintes modelos)

ATT010801	<input type="checkbox"/> <b>ATTITUDE Manual</b> Cassete de 11 velocidades (desarrollo 11-46) Comando de mudanças Trigger / travões de disco de 180 mm Fender para roda / Luz dianteira, e traseira para cadeira / conta quilómetros	<b>PVP Rec.</b>	<b>3.607,91 €</b>
ATT010802	<input type="checkbox"/> <b>ATTITUDE Híbrida</b> Cassete de 10 velocidades / Comando de mudanças Trigger / travões de disco de 180 mm Motor auxiliar com velocidade máx 15 km/h / Bateria de lítio-ion de 17 Amph Feder para roda / Luz dianteira, e traseira para cadeira / visor a cores Neodrives MMI Conect via bluetooth	<b>PVP Rec.</b>	<b>6.260,03 €</b>
ATT010803	<input type="checkbox"/> <b>ATTITUDE Eléctrica</b> Velocidade 15 Km/h / Bateria de lítio-ion de 13.4 Amph / travões de disco de 180 mm Fender para roda / Luz dianteira, e traseira para cadeira / visor LCD 2,4" Ansmann	<b>PVP Rec.</b>	<b>5.057,38 €</b>
ATT090213	<input type="radio"/> <b>Apenas handbike ATTITUDE</b>		
ATT090214	<input type="radio"/> <b>Handbike ATTITUDE + Cadeira</b> (Juntar formulário de encomenda da cadeira)		

## MEDIDAS DA CADEIRA com a qual vai usar a handbike Attitude

### CADEIRAS QUICKIE / RGK

<input type="radio"/> Quickie Life com apoios de pés fixos	s/c
<input type="radio"/> Quickie Life R com apoios de pés fixos	s/c
<input type="radio"/> Easy Max com apoios de pés fixos	s/c
<input type="radio"/> Quickie Neon 2 com apoios de pés fixos	s/c
<input type="radio"/> Quickie Xenon 2 com apoios de pés fixos	s/c
<input type="radio"/> Quickie Argon 2	s/c
<input type="radio"/> Quickie Helium	s/c
<input type="radio"/> Quickie Nitrum	s/c
<input type="radio"/> Quickie QS5 X com apoios de pés fixos	s/c
<input type="checkbox"/> RGK Tiga (1)	274,08 €

### OUTRAS CADEIRAS

	PVP
<input type="checkbox"/> Kuschall K-serie; KSL (1)	569,69 €
<input type="checkbox"/> Kuschall Advance, Champion (1)	282,32 €
<input type="checkbox"/> Otto Bock Avantgarde CS/CLT (1,2)	394,97 €
<input type="checkbox"/> Otto Bock Motus CS (1,2)	394,97 €
<input type="checkbox"/> Meyra Avanti Pro (1)	394,97 €
<input type="checkbox"/> Meyra Hurricane (1)	394,97 €
<input type="checkbox"/> ProAktiv Traveler (1)	394,97 €
<input type="checkbox"/> ProAktiv Speedy (1)	394,97 €
<input type="checkbox"/> Progeo Joker (1)	282,32 €
<input type="checkbox"/> Ti Lite TR, TRA	282,32 €
<input type="checkbox"/> Ti Lite Aero T, Z, ZR, ZRA	282,32 €
<input type="checkbox"/> Panthera	394,97 €

## LARGURA DA ESTRUTURA DA CADEIRA

26 cm	28 cm	30 cm	32 cm	34 cm	36 cm	38 cm	40 cm	42 cm	44 cm	46 cm
<input type="radio"/>	<input type="radio"/>	<input type="radio"/>	<input type="radio"/>	<input type="radio"/>	<input type="radio"/>	<input type="radio"/>	<input type="radio"/>	<input type="radio"/>	<input type="radio"/>	<input type="radio"/>



### CÁLCULO DA LARGURA DA ESTRUTURA PARA CADEIRAS QUICKIE

A largura da estrutura está determinada pela largura do assento da cadeira e pela curvatura do apoio de pés

**Largura da estrutura = largura do assento da cadeira - (2 x curvatura apoio de pés da cadeira)**

ex.: largura cadeira 38 cm e curvatura ap.pés: 3 cm -> Largura estrutura = 38 - (2 x 3)= 32 cm

Largura cadeira 38 cm / curvatura ap.pés: 0 cm -> Largura estrutura = 38 - (2 x 0)= 38 cm



### CÁLCULO DA LARGURA DA ESTRUTURA PARA CADEIRA RGK TIGA

• **Largura da estrutura = largura do assento da cadeira**

• **Largura da estrutura para cadeiras com estreitamento do assento (assento Taper)**

Largura do assento= Estreitamento do assento + 6 cms

• **Largura da estrutura para cadeiras com estreitamento do apoio de pés**

Largura da estrutura = Estreitamento do apoio de pés + 6 cms

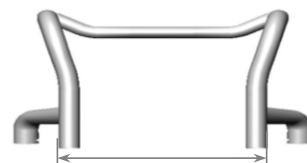

Largura estrutura  
(de exterior a exterior do tubo)

(1) Nota importante: Para cadeiras com estrutura em "V" o ângulo não pode ser superior a 5°  
 Por favor consulte o fabricante para qualquer outra possível incompatibilidade

(2) Apenas para estruturas sem curvatura

# ATTITUDE

● = Standard ○ = Opção sem custo □ = Opción com custo X=disponível para modelo

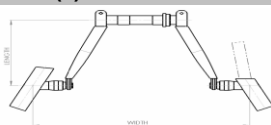
				Manual	Híbrida	Eléctrica	PVP
<b>FORQUETA</b>				<b>M</b>	<b>H</b>	<b>E</b>	
ATT080034	●	Forqueta standard		x	x	x	Std
ATT080035	□	Forqueta ajustável em ângulo e profundidade		x	x	-	414,23 €
<b>PNEUS</b>				<b>M</b>	<b>H</b>	<b>E</b>	
ATT070110	●	Pneus pneumáticos Mountainbike		X	X	X	Std
ATT070104	○	Pneus pneumáticos Schwalbe Marathon Plus Evolution		X	X	-	s/c
ATT070111	○	Pneus pneumáticos Big Apple		-	-	X	s/c
<b>MUDANÇAS</b>				<b>M</b>	<b>H</b>	<b>E</b>	
<b>Attitude MANUAL</b>							
ATT070082	●	Cassete de 11 velocidades (11-46)		X	-	-	Std
ATT070045	●	Comando de mudanças trigger		X	-	-	Std
ATT070043	○	Casquilho c/mudanças integradas 8 velocidades, travão coaster (contra pedal) <b>(2)</b>		X	-	-	s/c
<b>Attitude HÍBRIDA - cassete de 10 velocidades</b>							
ATT070045	●	Comando de mudanças trigger		-	X	-	Std
ATT070044	□	Comando de mudanças universal SRAM Double Tap		-	X	-	354,46 €
<b>BIELAS E PUNHOS (1)</b>				<b>M</b>	<b>H</b>	<b>E</b>	
ATT080022	●	Bielas em V Longitude: 17 cm Largura: 47 cm		X	X	-	Std
<b>Punhos ovalados</b>							
ATT080025	○	Punhos com ângulo a 25°, ovalados, diâmetro 37 x 21 mm		X	X	-	s/c
ATT080026	○	Punhos com ângulo a 25°, ovalados, diâmetro 47 x 32 mm		X	X	-	s/c
<b>Punhos arredondados</b>							
ATT080023	○	Punhos com ângulo a 10°, arredondados, diâmetro 30 mm		X	X	-	s/c
ATT080024	○	Punhos com ângulo a 10°, arredondados, diâmetro 40 mm		X	X	-	s/c
<b>Opções tetra (só para punhos arredondados com ângulo a 10°, diâmetro 30 mm)</b>							
ATT080027	□	Suportes de mão para tetra		X	X	-	170,91 €
ATT080028	□	Suportes de braço para tetra		X	X	-	183,57 €
<b>PUNHOS para Attitude Eléctrica</b>				<b>M</b>	<b>H</b>	<b>E</b>	
ATT080050	●	Punhos standard		-	-	X	Std
ATT080051	□	Punhos multi ajustáveis		-	-	X	56,97 €
<b>Manete de aceleração</b>							
ATT072111	●	Montada à direita		-	-	X	Std
ATT072112	○	Montada à esquerda		-	-	X	s/c
<b>TRAVÕES DE DISCO - 180 mm (condução e estacionamento)</b>				<b>M</b>	<b>H</b>	<b>E</b>	
ATT060050	●	1 manete para accionar o travão <i>(não com casquilho de 8 velocidades, travão coaster)</i>		X	X	X	Std
ATT060102	●	Montada à direita		X	X	X	
ATT060101	○	Montada à esquerda		X	X	X	
ATT060053	□	1 manete tipo Performance para acionar o travão		X	X	X	18,99 €
ATT060102	●	Montada à direita		X	X	X	
ATT060101	○	Montada à esquerda		X	X	X	
ATT060052	□	2 manetes para acionar o travão <i>(não com casquilho de 8 velocidades, travão coaster)</i> <i>(Travão de estacionamento como travão de tambor. Não possível com handbike Attitude Eléctrica)</i>		X	X	-	151,92 €
ATT060051	□	Travão contra pedal <b>(3)</b> <i>(não com casquilho de 8 velocidades, travão coaster)</i>		X	X	-	417,78 €
<b>VELOCIDADE para Attitude Eléctrica</b>				<b>M</b>	<b>H</b>	<b>E</b>	
ATT000028	●	Velocidade max. 15 km/h		-	-	X	Std
ATT000027	○	Velocidade max. 10 km/h		-	-	X	s/c
ATT000025	○	Velocidade max. 6 km/h		-	-	X	s/c
<b>VISOR para Attitude Híbrida</b>				<b>M</b>	<b>H</b>	<b>E</b>	
ATT072102	●	Visor Neodrives MMI Connect <i>(visor a cores, conexão com smartphone via Bluetooth)</i>		-	X	-	Std
<b>BATERIAS - inclui carregador</b>				<b>M</b>	<b>H</b>	<b>E</b>	
ATT160020	●	Bateria de litio-ion 17 Amph para versão Híbrida		-	X	-	Std
ATT160022	●	Bateria de litio-ion, 13,4 Amph para versão Eléctrica		-	-	X	Std
ATT160021	○	Bateria de litio-ion, 9 Amph para versão Eléctrica		-	-	X	s/c

(1) Possibilidade de seleccionar outras formas, medidas e diâmetros personalizados através de Built-4-Me

(2) Não é necessário seleccionar comando de mudanças, está sempre com o grip shift. Não é necessário seleccionar tipo de travão

(3) Não possível com ATT080035 forqueta ajustável em ângulo e profundidade

Para más informação  
visite a nossa página web  
[www.SunriseMedical.pt](http://www.SunriseMedical.pt)  
© Sunrise Medical 2023 2/3

# ATTITUDE

● = Standard    ○ = Opción sem custo    □ = Opción com custo    X=disponível para modelo

				Manual	Híbrida	Eléctrica	PVP
<b>Baterias adicionais</b>							
ATT090088	<input type="checkbox"/>	Bateria adicional de litio-ion, 17 Ah para versão Híbrida		-	X	-	1.240,62 €
ATT090087	<input type="checkbox"/>	Bateria adicional de litio-ion, 13,4 Amph para versão Eléctrica		-	-	X	924,14 €
ATT090086	<input type="checkbox"/>	Bateria adicional de litio-ion, 9 Amph para versão Eléctrica		-	-	X	670,96 €
<b>Carregadores adicionais</b>							
ATT090091	<input type="checkbox"/>	Carregador adicional para versão Híbrida		-	X	-	227,87 €
ATT090089	<input type="checkbox"/>	Carregador adicional para versão Eléctrica		-	-	X	101,28 €
<b>ACESSÓRIOS</b>							
ATT090074	●	Luz dianteira e traseira		X	X	X	<b>Std</b>
ATT090080	●	Conta quilómetros		X	X	X	<b>Std</b>
ATT090095	●	Fender para roda, preto		X	X	X	<b>Std</b>
ATT090067	<input type="checkbox"/>	Espelho retrovisor		X	X	X	44,32 €
ATT090081	<input type="checkbox"/>	Suporte para garrafa de água		X	X	X	25,33 €
ATT090082	<input type="checkbox"/>	Suporte para maletas		X	X	X	94,96 €
ATT090024	<input type="checkbox"/>	Bomba alta pressão (0 - 11 bar)		X	X	X	79,76 €
ATT090084	<input type="checkbox"/>	Contrapeso desmontável de 5 kg, para aumentar a tracção		X	X	X	101,29 €
ATT090085	<input type="checkbox"/>	Buzina		X	X	X	19,00 €
ATT090041	<input type="checkbox"/>	Multi ferramenta		X	X	X	22,80 €
<b>CORES</b>							
<i>Na Attitude Manual e Híbrida seleccione a cor para a estrutura, para a protecção da corrente e para as bielas (1). Pode seleccionar a mesma cor ou cores diferentes para cada uma delas</i>							
		<b>Estrutura</b>				<b>Protecção da corrente (1)</b>	<b>Bielas (1)</b>
02 Cinzento prata brilhante	<input type="checkbox"/>	ATT100102 92,56 €	<input type="radio"/>	ATT100802 s/c	<input type="radio"/>	ATT100902 s/c	
03 Cinzento prata mate	<input type="checkbox"/>	ATT100103 92,56 €	<input type="radio"/>	ATT100803 s/c	<input type="radio"/>	ATT100903 s/c	
06 Amarelo canário	<input type="radio"/>	ATT100105 s/c	<input type="radio"/>	ATT100805 s/c	<input type="radio"/>	ATT100905 s/c	
14 Azul	<input type="radio"/>	ATT100110 s/c	<input type="radio"/>	ATT100810 s/c	<input type="radio"/>	ATT100910 s/c	
15 Azulão brilhante	<input type="checkbox"/>	ATT100111 92,56 €	<input type="radio"/>	ATT100811 s/c	<input type="radio"/>	ATT100911 s/c	
16 Azulão mate	<input type="checkbox"/>	ATT100112 92,56 €	<input type="radio"/>	ATT100812 s/c	<input type="radio"/>	ATT100912 s/c	
19 Violeta	<input type="checkbox"/>	ATT100113 92,56 €	<input type="radio"/>	ATT100813 s/c	<input type="radio"/>	ATT100913 s/c	
21 Vermelho	<input type="radio"/>	ATT100115 s/c	<input type="radio"/>	ATT100815 s/c	<input type="radio"/>	ATT100915 s/c	
22 Vermelho brilhante	<input type="checkbox"/>	ATT100116 92,56 €	<input type="radio"/>	ATT100816 s/c	<input type="radio"/>	ATT100916 s/c	
23 Vermelho mate	<input type="checkbox"/>	ATT100117 92,56 €	<input type="radio"/>	ATT100817 s/c	<input type="radio"/>	ATT100917 s/c	
24 Cor-de-laranja butano	<input type="radio"/>	ATT100118 s/c	<input type="radio"/>	ATT100818 s/c	<input type="radio"/>	ATT100918 s/c	
27 Cinzento ardózia	<input type="radio"/>	ATT100120 s/c	<input type="radio"/>	ATT100820 s/c	<input type="radio"/>	ATT100920 s/c	
29 Preto	<input type="radio"/>	ATT100122 s/c	<input type="radio"/>	ATT100822 s/c	<input type="radio"/>	ATT100922 s/c	
31 Preto mate	<input type="radio"/>	ATT100123 s/c	<input type="radio"/>	ATT100823 s/c	<input type="radio"/>	ATT100923 s/c	
32 Branco puro	<input type="radio"/>	ATT100124 s/c	<input type="radio"/>	ATT100824 s/c	<input type="radio"/>	ATT100924 s/c	
33 Cor-de-rosa flúor	<input type="radio"/>	ATT100125 s/c	<input type="radio"/>	ATT100825 s/c	<input type="radio"/>	ATT100925 s/c	
34 Bronze	<input type="checkbox"/>	ATT100126 92,56 €	<input type="radio"/>	ATT100826 s/c	<input type="radio"/>	ATT100926 s/c	
35 Azul pastel	<input type="checkbox"/>	ATT100127 92,56 €	<input type="radio"/>	ATT100827 s/c	<input type="radio"/>	ATT100927 s/c	
36 Ciano	<input type="checkbox"/>	ATT100128 92,56 €	<input type="radio"/>	ATT100828 s/c	<input type="radio"/>	ATT100928 s/c	
37 Cor-de-laranja metalizado	<input type="checkbox"/>	ATT100129 92,56 €	<input type="radio"/>	ATT100829 s/c	<input type="radio"/>	ATT100929 s/c	
40 Verde pistacho	<input type="checkbox"/>	ATT100132 92,56 €	<input type="radio"/>	ATT100832 s/c	<input type="radio"/>	ATT100932 s/c	
41 Cor-de-Rosa metalizado	<input type="checkbox"/>	ATT100133 92,56 €	<input type="radio"/>	ATT100833 s/c	<input type="radio"/>	ATT100933 s/c	
42 Cinzento antracite mate	<input type="radio"/>	ATT100134 s/c	<input type="radio"/>	ATT100834 s/c	<input type="radio"/>	ATT100934 s/c	
46 Verde Mamba	<input type="checkbox"/>	ATT100145 92,56 €	<input type="radio"/>	ATT100808 s/c	<input type="radio"/>	ATT100908 s/c	
<i>(1) A cor para protecção da corrente e bielas apenas possível com Attitude Manual e Híbrida</i>							
<b>COR DOS AUTOCOLANTES COM LOGOTIPO</b>							
ATT100550	●	Preto					<b>Std</b>
ATT100551	○	Cinzento prata					s/c
ATT100552	○	Cor-de-laranja					s/c
<b>Empulse ATTITUDE - Preço base</b>						..... €	
Preço com opções						..... €	
Com IVA						..... €	
<b>Preço total</b>						..... €	
Sunrise Medical				E-mail:		Para mais informação	
Morada:				Página web:		visite a nossa página web	
Tel.						<a href="http://www.SunriseMedical.pt">www.SunriseMedical.pt</a>	
Fax.						© Sunrise Medical 2023 3/3	

## FORQUETA



Forqueta ajustável em ângulo e profundidade, opcional na Atitude Manual e Híbrida

## PNEUS



ATT070110  
Pneus Mountainbike



ATT070104  
Pneus Schwalbe  
Marathon Plus Evolution



ATT070111  
Pneus Big Apple

## MUDANÇAS E PUNHOS



ATT080051  
Multi ajustável



ATT0700045  
Comando de direcção Trigger



ATT0700044  
Comando de direcção universal  
SRAM double tap



ATT080023 e ATT080024  
Punhos com ângulo  
a 10° arredondados



ATT080025 e ATT080026  
Punhos com ângulo a 25°  
ovalados



ATT080027  
Suportes de mão para tetra



ATT080028  
Suportes de braço para tetra

## TRAVÕES



ATT060053  
Manete Performance

## CORES



Combinações de cores para  
versão Manual e Híbrida



## ACESSÓRIOS



ATT060051  
Travão contra pedal



ATT090095  
Fender para roda



ATT090067  
Espelho retrovisor



ATT072102  
Visor MMI Connect



- Status line with time and Bluetooth connectivity
- Large speedometer
- Switchable info field
- Riding mode
- Battery capacity
- Remaining range



ATT090041  
Multi ferramentas



ATT090082  
Suporte para maletas



ATT090084 Contrapeso



ATT090081  
Suporte para garrafa de água



ATT090085  
Buzina



ATT090024  
Bomba alta pressão

## Ajustes e configurações ATTITUDE

### ATTITUDE Manual / Híbrida - Posição das bielas com forqueta standard

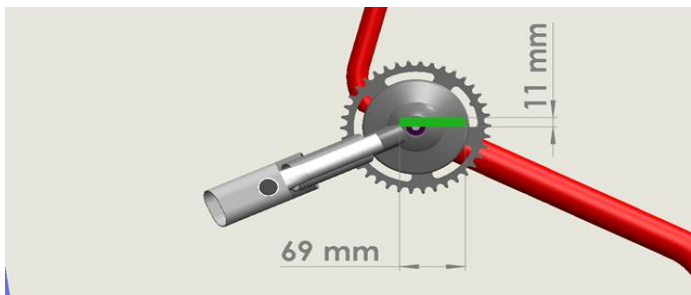

### ATTITUDE Manual / Híbrida - Posição das bielas com forqueta ATT080035 "Forqueta ajustável em ângulo e profundidade"

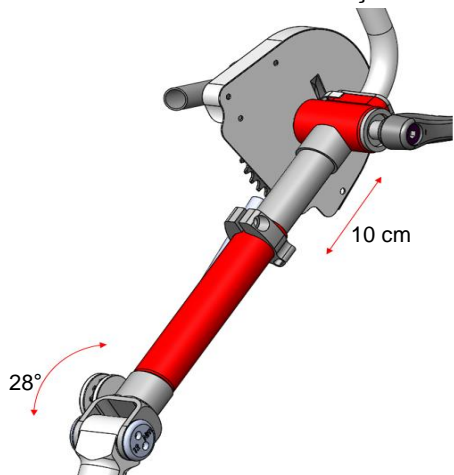

Ajuste em profundidade: 10 cm

Ajuste em ângulo: desde 0° (paralelo ao chão) até 28°

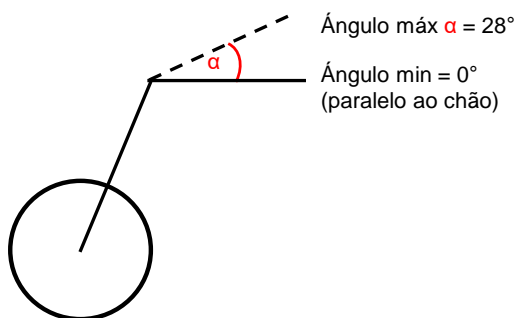

### ATTITUDE Eléctrica - Posição dos punhos

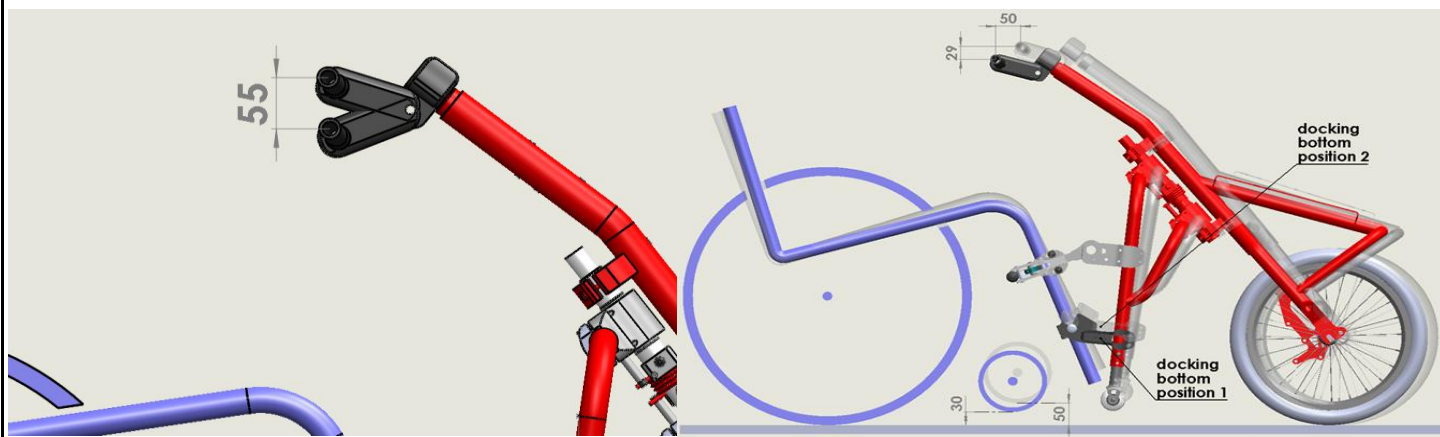

## OPÇÕES PARA FABRICAÇÃO ESPECIAL BUILT-4-ME

- FMG-MJ02-3187-02 - Opção Tetra para ATTITUDE Híbrida
- FMG-MJ02-3187-01 - Opção Tetra para comando de mudanças universal (handbikes manual e híbrida)
- FMG-MA03-3201-01 Adaptador de -2 a + 6 cm
- 3364 Segundo travão para ATTITUDE Eléctrica



Consulte o nosso Departamento de Atenção ao Cliente preço e prazo de entrega das opções Built-4Me listadas acima

FMG-MJ02-3187-02 - Opção Tetra para handbike ATTITUDE Híbrida

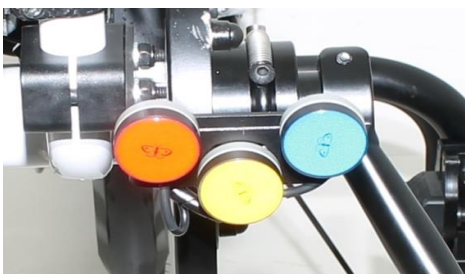

FMG-MJ02-3187-01 Opção Tetra para comando de mudanças universal (handbikes manual e híbrida)



FMG-MA03-3201-01 Adaptador de -2 a + 6 cm



Permite acercar a handbike 2 cm ou afastá-la até 6 cm para cadeiras com pouca profundidade ou utilizadores altos que precisam de mais espaço