



Facturado a:
 Nome:
 Morada:
 Localidade: Código postal:
 Cidade:
 Tel: Fax:

Enviado a:
 Nome:
 Morada:
 Localidade: Código postal:
 Cidade:
 Tel: Fax:

Folha de Pedido:
 N° de pedido da Sunrise:



Os preços aqui referidos são Preços de Venda ao Público Recomendados sem IVA

● = Standard □ = Opção com custo
 ○ = Opção sem custo

Apoios de Pés Fixos **PVP Rec: 1.818,95 €**

Apoios de Pés Desmontáveis **PVP Rec: 1.818,95 €**

Peso máximo utilizador: **140 kg**

MODELO		PVP
LFE010000	<input type="checkbox"/> Com apoios de pés fixos	1.818,95 €
LFE010015	<input type="checkbox"/> Com apoios de pés desmontáveis	1.818,95 €

MEDIDAS

LARGURA DE ASSENTO (cm) - do exterior do tubo da armação ao exterior do tubo da armação

36	38	40	42	44	46	48	50	52	54
○	○	○	○	○	○	○	○	○	○

PROFUNDIDADE DO ASSENTO (cm)

36	38	40	42	44	46	48	50
○	○	○	○	○	○	○	○
Estrutura curta			Estrutura média			Estrutura comprida	

Por favor consulte as folhas traseiras para qualquer dúvida sobre medidas

Todas as medidas estão em cm e sem almofada

ALTURA DO ASSENTO DIANTEIRO

Altura dianteira do Assento (cm)

		Forqueta (mm)	40	42	43	44	45	46	47	48	49	50	51	52	53	54	
Rodas dianteiras	4"	Hemi	□	□													
		Alumínio (143 mm)			○	○			○	○	○						
	Alumínio (168 mm)								○	○	○	○					
	5"	Hemi	□	□	□	□											
		Alumínio (143 mm)			○	○	○			○	○	○	○				
	Alumínio (168 mm)									○	○	○	○	○			
6"	Hemi			□	□	□											
	Alumínio (143 mm)								○	○	○	○	○	○			
7"	Alumínio (168 mm)									○	○	○	○	○	○	○	

A altura do assento traseiro NÃO pode ser superior à dianteira

A altura do assento traseiro tem que ser entre 0 e 11 cm mais baixa que a altura dianteira

Rodas dianteiras de 7": não estão disponíveis com profundidade de assento: 36-40cm

Forqueta Hemi disponível apenas com apoios de pés desmontáveis

ALTURA TRASEIRA DO ASSENTO: em função do tamanho da roda traseira

Altura de assento traseiro (cm)

Rodas traseiras	40	41	42	43	44	45	46	47	48	49	50	51
22"	○	○		○	○		○	○	○			
24"				○	○		○	○	○	○	○	
25"				○	○	○	○		○	○	○	○

Quickie Life

● = Standard ○ = Opção sem custo □ = Opção com custo

PVP

ASSENTO																						
Tecido do assento																						
LFE020014	● Tecido de assento ajustável, com 1 bolso	Std																				
LFE020000	○ Sem tecido de assento	s/c																				
Almofada com funda, preta																						
Espuma	Grossura: LFE020101 □ 3 cm LFE020102 □ 5 cm (dureza média)	143,38 €																				
Látex	Grossura: LFE020103 □ 5 cm (muito macio)	143,38 €																				
Acessórios de assento																						
LFE090018	□ Cinto de posicionamento	113,72 €																				
Almofadas Jay																						
NOTA - Estes são apenas algumas das almofadas Jay disponíveis. Consulte a gama completa na nossa Web																						
□	JAY Xtreme Active (Imprescindível juntar a nota de encomenda da almofada)	616,15 €																				
□	JAY Easy Fluid, base curva (Imprescindível juntar a nota de encomenda da almofada)	323,15 €																				
□	JAY Lite (Imprescindível juntar a nota de encomenda da almofada)	323,15 €																				
□	JAY Easy Visco, base curva (Imprescindível juntar a nota de encomenda da almofada)	105,43 €																				
□	JAY Basic (Imprescindível juntar a nota de encomenda da almofada)	105,43 €																				
ENCOSTO																						
Altura do encosto montado de fábrica em (cm)	<table border="1"> <thead> <tr> <th>25-30 cm</th> <th>30-35 cm</th> <th>35-40 cm</th> <th>40-45 cm</th> <th>45-50 cm</th> </tr> </thead> <tbody> <tr> <td>○ 25</td> <td>○ 30</td> <td>○ 35</td> <td>○ 40</td> <td>○ 45</td> </tr> <tr> <td>○ 27.5</td> <td>○ 32.5</td> <td>○ 37.5</td> <td>○ 42.5</td> <td>○ 47.5</td> </tr> <tr> <td>○ 30</td> <td>○ 35</td> <td>○ 40</td> <td>○ 45</td> <td>○ 50</td> </tr> </tbody> </table>	25-30 cm	30-35 cm	35-40 cm	40-45 cm	45-50 cm	○ 25	○ 30	○ 35	○ 40	○ 45	○ 27.5	○ 32.5	○ 37.5	○ 42.5	○ 47.5	○ 30	○ 35	○ 40	○ 45	○ 50	
	25-30 cm	30-35 cm	35-40 cm	40-45 cm	45-50 cm																	
	○ 25	○ 30	○ 35	○ 40	○ 45																	
	○ 27.5	○ 32.5	○ 37.5	○ 42.5	○ 47.5																	
○ 30	○ 35	○ 40	○ 45	○ 50																		
Tipo de Encosto																						
LFE030010	● Encosto standard, fixo a 90° (não ajustável em ângulo, não dobrável)	Std																				
LFE030101	□ Encosto partido (para trás) (Para alturas de encosto de 40 - 47.5 cm)(apenas com punhos std compridos)	338,67 €																				
LFE030031	□ Encosto partido (dobrável para a frente) (3) (Com punhos std alturas de encosto de 30 a 47,5cm)	342,48 €																				
LFE030012	□ Encosto ajustável em ângulo (não disponível com altura de encosto de 50 cm)	161,17 €																				
	○ -12° (78°) ○ -8° (82°) ○ -4° (86°)																					
	○ 0° (90°) ○ 4° (94°) ○ 8° (98°) ○ 12° (102°)																					
Punhos																						
LFE030201	○ Punhos standard compridos	s/c																				
LFE030203	□ Punhos dobráveis (1) (Só c/ alturas de encosto desde 30 cm. Desde 35 cm com encosto ajustável em ângulo)	225,75 €																				
LFE030204	□ Punhos ajustáveis em altura (1) (2) (Apenas com alturas de encosto desde 30 cm)	381,39 €																				
LFE030205	□ Punhos ajustáveis em altura para Jay (1) (2) (Apenas com alturas de encosto desde 30 cm)	262,45 €																				
LFE030200	○ Sem punhos (1)	s/c																				
Tecido do encosto																						
LFE030316	● Tecido do encosto EXO EVO Cor dos frisos: ● Preto ○ Laranja ○ Cinzento prateado ○ Vermelho ○ Azul	Std																				
LFE030317	□ Tecido do encosto EXO EVO PRO Cor dos frisos: ○ Preto ○ Laranja ○ Cinzento prateado ○ Vermelho ○ Azul	162,99 €																				
LFE030000	○ Sem tela de encosto	s/c																				
Acessórios de Encosto																						
LFE030402	□ Barra rigidizadora auto-dobrável (Não possível com encosto partido para trás ou para a frente)	131,63 €																				
LFE030410	□ Apoio de cabeça alto, ajustável em altura, profundidade e ângulo (23 x 11 cm) (1) (2) (Apenas com punhos ajustáveis em altura)	450,00 €																				
LFE030411	□ Apoio de cabeça médio, ajustável em altura, profundidade e ângulo (20 x 11 cm) (1) (2) (Apenas com punhos ajustáveis em altura)	450,00 €																				

(1) Não possível em combinação com encosto partido para trás
 (2) Não possível com encosto partido para a frente
 (3) Não possível com punhos ajustáveis em altura. Com punhos dobráveis, apenas para alturas encosto de 35 a 45 cm. Consulte o quadro de incompatibilidades nas páginas traseiras.

Para mais informação visite a nossa página web www.SunriseMedical.pt
 © Sunrise Medical 2023 2/6

ENCOSTO JAY3 CARBONO

Selecione encosto e tipo de fixações

Largura da carcaça (em cm)	32	36	41	46
a larguras de cadeiras*	32-34	35-40	41 - 44	45 - 48



	Torácico Inferior (LT)				770,00 €
Altura 17 cm	<input type="radio"/> J3BCFSCCLTS32	<input type="radio"/> J3BCFSCCLTS36	<input type="radio"/> J3BCFSCCLTS41		
Altura 24 cm	<input type="radio"/> J3BCFSCCLTT32	<input type="radio"/> J3BCFSCCLTT36	<input type="radio"/> J3BCFSCCLTT41	<input type="radio"/> J3BCFSCCLTT46	
	Torácico Médio (MT)				770,00 €
Altura 30 cm	<input type="radio"/> J3BCFSCMETS32	<input type="radio"/> J3BCFSCMETS36	<input type="radio"/> J3BCFSCMETS41	<input type="radio"/> J3BCFSCMETS46	
Altura 38 cm	<input type="radio"/> J3BCFSCMTT32	<input type="radio"/> J3BCFSCMTT36	<input type="radio"/> J3BCFSCMTT41	<input type="radio"/> J3BCFSCMTT46	

NOTA - Consulte a gama completa de encostos Jay 3 disponível na nossa web ou catálogo

Encaixes para encosto JAY 3 carbono

- Encaixes com desmontagem rápida (Quick release) **(QR)** s/c
- Encaixes fixos **(FX)** s/c

APOIOS DE BRAÇOS E PROTECTORES LATERAIS**Apoios de braços ajustáveis em altura estilo Quickie**

(Não disponível com protetores laterais. Apenas com camber a 0° e 1°)

LFE040050	<input type="checkbox"/> Almofadado curto (25cm)	(Não disponível com a adaptação tetraplegia)	s/c
LFE040051	<input type="checkbox"/> Almofadado comprido (31cm)	(Não disponível com a adaptação tetraplegia)	s/c
LFE040052	<input type="checkbox"/> Apoios de braços ajustáveis em altura mediante ferramentas	(Ajustáveis em profundidade, 33 cm)	276,45 €

Apoio de braços de escritório com almofadado para hemiplégicos (1)

LFE040005	<input type="checkbox"/> Apoios de braços de escritório abatíveis e extraíveis (sem almofadas)	(Selecionar tipo de almofadado hemiplégico)	369,67 €
Almofadados hemiplégicos			
LFE040145	<input type="checkbox"/> Almofadado hemiplégico XL (longitude: 54 cm, largura: 13,5 cm), esquerdo		137,95 €
LFE040144	<input type="checkbox"/> Almofadado hemiplégico XL (longitude: 54 cm, largura: 13,5 cm), direito		137,95 €
LFE040147	<input type="checkbox"/> Almofadado hemiplégico (longitude: 46 cm, largura: 10,5 cm), esquerdo		137,95 €
LFE040146	<input type="checkbox"/> Almofadado hemiplégico (longitude: 46 cm, largura: 10,5 cm), direito		137,95 €

Apoios de braços de escritório fixos, não ajustáveis em altura

LFE040001	<input type="checkbox"/> Apoios de braço de escritório fixos (não ajustáveis em altura), abatíveis, almofadado curto (25 cm)		384,47 €
LFE040003	<input type="checkbox"/> Apoios de braço de escritório fixos (não ajustáveis em altura), abatíveis, almofadado longo (31 cm)		384,47 €

Apoios de braços de escritório, ajustáveis em altura

LFE040002	<input type="checkbox"/> Apoios de braço de escritório, ajustáveis em altura, abatíveis, almofadado curto (25 cm)		556,98 €
LFE040004	<input type="checkbox"/> Apoios de braço de escritório, ajustáveis em altura, abatíveis, almofadado longo (31 cm)		556,98 €

Acessórios dos apoios de braços de escritório

(não disponíveis com protetores laterais)

LFE040020	<input type="radio"/> Adaptação tetraplegia para apoios de braços de escritório	(Não disponível c/ ap. braços ajustáveis em altura estilo Quickie)	s/c
LFE090011	<input type="checkbox"/> Mesa, para larguras de 38 a 48 cm	(Apenas para apoio de braços de escritório com almofadado comprido)	226,81 €
Mesa abatível para o lado (Não disponível com apoio de braços estilo Quickie nem de escritório para almofadados hemi)			
LFE090012	<input type="checkbox"/> Montada à esquerda		493,52 €
LFE090013	<input type="checkbox"/> Montada à direita		493,52 €

Protectores laterais

(Não disponível com apoios de braços)

LFE040107	<input type="radio"/> Protector lateral de composite, desmontável	(21 cm alto x 31 cm largo)	s/c
LFE040102	<input type="radio"/> Protector lateral de alumínio sem fender	(Largura efetiva do assento = Largura do assento + 2 cm)	s/c
LFE040103	<input checked="" type="radio"/> Protector lateral de alumínio com fender	(Largura efetiva do assento = Largura do assento + 2 cm)	Std
LFE040104	<input type="checkbox"/> Protector lateral de carbono com fender	(Largura efetiva do assento = Largura do assento + 2 cm)	248,65 €

ARMAÇÃO

(compare com a seleção do modelo que fez na primeira página)

Quickie Life com apoios de pés fixos

LFE010010	<input type="radio"/> Armação a 105° (ap.pés 75°)		s/c
LFE010011	<input type="radio"/> Armação a 95° (ap.pés 85°)		s/c
LFE010016	<input type="checkbox"/> Armação ativa a 95° e com curvatura de apoio de pés de 2 cm		147,73 €

Quickie Life com apoios de pés desmontáveis

LFE010015	<input type="radio"/> Armação com apoios de pés desmontáveis	(Selecione a continuação ângulo do apoio de pés: 70, 80 ou 90 °)	s/c
-----------	--	--	-----

(1): Não disponível com combinação com encosto partido e altura de encosto inferior a 40 cm. Apenas com camber a 0° e 1°; Encosto dobrável apenas a partir de 40 cm de altura

Para mais informação visite a nossa página web www.SunriseMedical.pt

Quickie Life

● = Standard ○ = Opção sem custo □ = Opção com custo

		PVP
CENTRO DE GRAVIDADE (COG) <small>(distância entre o eixo da roda traseira e o tubo do encosto)</small>		
COG23	○ 2,3 cm	s/c
COG43	○ 4,3 cm	s/c
COG63	○ 6,3 cm	s/c
COG83	○ 8,3 cm	s/c
ACESSÓRIOS DA ESTRUTURA		
LFE090100	□ Encaixes para transporte em veículos	43,23 €
LFE090010	□ Rodas de trânsito <small>(Não está disponível com suporte de canadianas, tubos de cola ou rodas antivoltéis)</small>	350,90 €
Tubos de cola e suporte para canadianas <small>(escolher tubos de cola ou antivoltéis, não ambas as coisas)</small>		
LFE090001	□ Tubo de cola esquerdo	85,41 €
LFE090002	□ Tubo de cola direito	85,41 €
LFE090003	□ Tubos de cola (par)	172,36 €
LFE090009	□ Suporte para canadianas <small>(sempre em combinação com tubos de cola. Não disponível com anti voltéis)</small>	50,31 €
Rodas antivoltéio, abatíveis <small>(escolher tubos de cola ou antivoltéis, não ambas as coisas)</small>		
LFE090004	□ Esquerda	188,31 €
LFE090005	□ Direita	188,31 €
LFE090006	□ Par	381,39 €
LFE090036	□ Rodas antivoltéio ligeiras, abatíveis (par) <small>(Não disponível com tubos de cola)</small>	308,90 €
ACESSÓRIOS PARA HANDBIKE - apenas para estrutura com apoio de pés fixos		
LFE090212	○ Fixações para handbike Attitude <small>(seleccionar sempre a cadeira que se vai pedir com a handbike Attitude) (Peso máximo utilizador para handbike Attitude: 100 kg)</small>	s/c
LFE090211	□ Fixações para handbike Attitude, sem encomenda de Attitude <small>(Peso máximo utilizador para Attitude: 100 kg) (se a cadeira não é encomendada com uma handbike Attitude)</small>	103,01 €
APOIOS DE PÉS E PLATAFORMAS		
Para armação com apoios de pés desmontáveis <small>(selecione ângulo, tipo de apoio de pés e plataformas)</small>		
Ângulo de apoio de pés		
LFE050002	○ 70°	s/c
LFE050001	○ 80°	s/c
LFE050041	○ 90° <small>(não disponível com rodas dianteiras de 6" e 7". Apenas com apoios de pés abatíveis de alumínio)</small>	s/c
Tipo de apoio de pés		
Apoio de pés abatível de alumínio <small>(estilo Xenon)</small>		
LFE050006	○ Esquerdo LFE050007 ○ Direito	s/c
	○ Par	s/c
Apoios de pés eleváveis alumínio (0 a 90°) (1) <small>(apenas com plataformas individuais)</small>		
LFE050009	□ Esquerdo LFE050010 □ Direito	160,49 €
	□ Par <small>(para largura de assento a partir de 38 cm)</small>	285,38 €
Suporte para amputados <small>(não com apoios de pés eleváveis)</small>		
LFE050014	□ Esquerdo LFE0500 □ Direito	233,10 €
LFE050012	□ Par	466,22 €
Plataformas		
LFE050020	● Plataformas individuais, ajustáveis em ângulo de composite <small>(par)</small>	Std
LFE050050	□ Plataformas individuais de alumínio, ajustáveis em ângulo, cor preto <small>(LLL desde 36 cm)</small>	204,15 €
LFE050102	□ Plataforma única de alumínio, ajustável em ângulo (2)	466,71 €
	LIF050126 □ Mecanismo para abater a plataforma para o exterior da cadeira <small>(LLL desde 38 cm)</small>	239,53 €
	LFE050062 □ Sistema de bloqueio da plataforma	49,16 €
LFE050131	□ Plataforma única ligeira abatível de composite, ajust em ângulo e profundidade (2) <small>(para larg. até 50 cm)</small>	205,96 €
LFE050132	□ Plataforma única ligeira abatível de carbono, ajust em ângulo e profundidade (2) <small>(para larg. até 50 cm)</small>	286,40 €
LFE050127	□ Posicionador de pés para plataforma <small>(Apenas com plataforma única ligeira)</small>	88,49 €
Plataformas para armação com apoios de pés fixos		
LFE050020	● Plataformas individuais, ajustáveis em ângulo de composite <small>(par)</small>	Std
LFE050050	□ Plataformas individuais de alumínio, ajustáveis em ângulo, cor preto <small>(LLL desde 36 cm)</small>	204,15 €
LFE050102	□ Plataforma única de alumínio, ajustável em ângulo	466,71 €
	LIF050126 □ Mecanismo para abater a plataforma para o exterior da cadeira <small>(LLL desde 38 cm)</small>	239,53 €
	LFE050062 □ Sistema de bloqueio da plataforma	49,16 €
LFE050131	□ Plataforma única ligeira abatível de composite, ajust em ângulo e profundidade (2) <small>(para larg. até 50 cm)</small>	205,96 €
LFE050132	□ Plataforma única ligeira abatível de carbono, ajust em ângulo e profundidade (2) <small>(para larg. até 50 cm)</small>	286,40 €
LFE050127	□ Posicionador de pés para plataforma <small>(Apenas com plataforma única ligeira)</small>	88,49 €
LFE050028	□ Plataforma auto-encarte de composite <small>(Ajustável em ângulo e profundidade)</small>	58,70 €
LFE050027	□ Plataforma auto-encarte de carbono <small>(Ajustável em ângulo e profundidade)</small>	123,29 €
(1): Não disponível com plataforma única		Para mais informação visite a nossa página web www.SunriseMedical.pt © Sunrise Medical 2023 4/ 6
(2): Não disponível em combinação com apoios de pés eleváveis		

Quickie Life

● = Standard ○ = Opção sem custo □ = Opção com custo

PVP

Longitude da perna (LLL)		(Atenção: Máx longitude da perna = Altura dianteira de assento - 2,5 cm)	
○ 35	○ 36	○ 37	○ 38
○ 43	○ 44	○ 45	○ 47
○ 39	○ 41	○ 42	○ 49
○ 48	○ 49	○ 50	
Todas as medidas estão em cm			
FORQUETA		(compare com a selecção que fez nas primeiras páginas)	
LFE080029	● Forqueta de alumínio LFE080041 ● Cor preto	Std	
	Forqueta de cor: LFE080042 □ Cinza prata LFE080043 □ Laranja	72,36 €	
LFE080101	□ Forqueta hemi (Apenas com apoios de pés desmontáveis. Não disponível em conjunto com as rodas dianteiras de 7")	320,08 €	
RODAS DIANTEIRAS		(compare com a sua opção na primeira página)	
LFE080301	○ Maciças ○ 4" ○ 5" ○ 6" ○ 7"	s/c	
LFE080302	○ Maciças brandas ○ 5" ○ 6" (Altura máxima do assento 52 cm)	s/c	
LFE080305	○ Pneumáticas ○ 6" ○ 7"	s/c	
Com luzes			
LFE080303	□ Maciças □ 4" □ 5"	99,32 €	
Com jante de alumínio			
LFE080304	□ Maciças □ 4" □ 5" (jante cor cinza prata)	110,91 €	
LFE080306	□ Maior grossura (maciço macio) □ 4" □ 5"	149,33 €	
	Jante em cor anodizado: LFE080312 ○ Cinza prata	s/c	
	LFE080311 □ Preto LFE080313 □ Laranja LFE080314 □ Vermelho LFE080315 □ Azul	57,52 €	
RODAS TRASEIRAS		(compare com a sua opção na primeira página)	
LFE070001	○ Roda universal com raios cruzados (Apenas 22" e 24")	s/c	
LFE070002	● Rodas de desenho 24" (Não permitem seleccionar cor do carrete/jante)	Std	
LFE070003	□ Rodas ligeiras (Apenas 24" e 25". Peso máximo do utilizador: 125 kg)	63,90 €	
LFE070004	□ Rodas Proton (ultraligeiras) (Peso máximo do utilizador 100 Kg)	457,88 €	
LFE070005	□ Rodas Spinergy, 18 raios pretos e carretos cinza prata (apenas 24" e 25")	757,06 €	
LFE070008	□ Rodas traseiras com travões de tambor (Apenas 22" e 24". Só com punhos ajustáveis em altura ou compridos)	485,22 €	
LFE070009	□ Rodas de Mountain Bike (apenas 24") (pneus mountainbike e aros de alumínio pretos)	446,71 €	
LFE070010	□ Par de rodas de Mountain Bike adicional (apenas 24") (pneus mountainbike e aros de alumínio pretos)	631,59 €	
LFE070000	○ Sem rodas traseiras	s/c	
Sistema de hemiplegia (1)		(Com aros de aço inoxidável. Apenas para 22" e 24"; COG 4,3 cm; 0° camber)	
LFE070401	□ Lado esquerdo	1.091,88 €	
LFE070402	□ Lado direito	1.091,88 €	
PNEUS			
LFE070101	○ Alta pressão lisa Right Run (Apenas 22" e 24")	s/c	
LFE070102	○ Maciços (Com 25" apenas disponível com rodas Proton)	s/c	
LFE070107	□ Schwalbe One (Apenas 24" e 25")	53,11 €	
LFE070104	□ Marathon Plus Evolution (Apenas 24" e 25")	121,65 €	
AROS			
LFE070204	○ Aço inoxidável	s/c	
LFE070202	● Alumínio cinza prata anodizado	Std	
LFE070201	○ Alumínio cinza prata pintado	s/c	
LFE070203	□ Alumínio pintado de cor. Código da cor: (selecione a cor na última página)	89,35 €	
LFE070207	□ Antiderrapante (Com 22" apenas disponível com rodas com raios cruzados ou travões de tambor)	454,42 €	
LFE070208	□ Super anti-derrapante Max Grepp (Apenas 22" e 24")	480,03 €	
LFE070212	□ Ellipse 3R, cor preta (aro ergonómico com protecção em borracha)(so com rodas 24" e 25")	466,51 €	
LFE070200	○ Sem aros	s/c	
Montagem do aro			
LFE070307	□ Montagem do aro estreito (7 mm) (apenas com aros de aço de 24" ou aros anti-derrapantes Surge e 24" 25")	158,37 €	
LFE070317	● Montagem do aro standard (17 mm)	Std	
LFE070327	○ Montagem do aro largo (27 mm)	s/c	
Acessórios do aro			
LFE070250	□ Funda de aro de silicone (não disponível com 25" nem com aros anti deslizantes ou Maxgrepp)	173,88 €	
CAMBER		(Os apoios de braços apenas são compatíveis com camber a 0° ou 1°)	
LFE070600	● 0°	Std	
LFE070601	○ 1° LFE070602 ○ 2° LFE070603 ○ 3° LFE070604 ○ 4°	s/c	
PROTETORES DE RAIOS		(não compatível com rodas Spinergy)	
LFE070831	□ Transparentes	242,17 €	
LFE070822	□ Pool LFE070820 □ Oriental LFE070802 □ Basketball	242,17 €	
LFE070811	□ Feather LFE070817 □ Hot wheels LFE070827 □ Silk	242,17 €	
LFE070814	□ Graffiti LFE070812 □ Flying water LFE070803 □ Basketball 2	242,17 €	
LFE070828	□ Space LFE070806 □ Chrome wheeld	242,17 €	
(1) Altura traseira do assento para 22": De 40 a 44 cm; para 24": De 43 a 47 cm; placa do eixo em cinzento		Para mais informação visite a nossa página web www.SunriseMedical.pt © Sunrise Medical 2023 5/ 6	

Quickie Life

● = Standard ○ = Opção sem custo □ = Opção com custo

PVP

TRAVÕES

LFE060001	● Travão standard	Std
LFE060002	□ Travão de rodilha (montado alto)	82,37 €
LFE060010	□ Extensão para travão montado alto, rebatível	18,18 €
LFE060023	□ Travão compacto EVO	67,08 €
LFE060015	□ Travão de hemiplégia, lado esquerdo	258,25 €
LFE060016	□ Travão de hemiplégia, lado direito	258,25 €

ACESSÓRIOS

LFE090000	● Kit de ferramentas	Std
LFE090025	□ Bomba	22,85 €
LFE090024	□ Bomba alta pressão	114,39 €
LFE090030	□ Mochila preta	105,23 €
LFE090026	□ Suporte para o telemóvel	28,93 €

CORES (1)

	Armação	Aro	Carretos/jante (1)	Forqueta	Armação	Aro	Carretos/jante (1)	Forqueta
02 Cinza prata brilhante	□ 92,56 €	□ 88,49 €		□ 71,67 €	□ 92,56 €	□ 88,49 €		□ 71,67 €
16 Azul mate	□ 92,56 €	□ 88,49 €		□ 71,67 €	○ s/c	□ 88,49 €		□ 71,67 €
23 Vermelho mate	□ 92,56 €	□ 88,49 €	□ 179,77 €	□ 71,67 €	□ 92,56 €	□ 88,49 €	□ 179,77 €	□ 71,67 €
29 Preto	○ s/c	□ 88,49 €	□ 179,77 €	□ 71,67 €	○ s/c	□ 88,49 €		□ 71,67 €
34 Bronze	□ 92,56 €	□ 88,49 €		□ 71,67 €	○ s/c	□ 88,49 €		□ 71,67 €
36 Cian	□ 92,56 €	□ 88,49 €		□ 71,67 €	○ s/c	□ 88,49 €	□ 179,77 €	□ 71,67 €
37 Laranja metalizado	□ 92,56 €	□ 88,49 €		□ 71,67 €	○ s/c	□ 88,49 €		□ 71,67 €
42 Cinza antracite mate	○ s/c	□ 88,49 €		□ 71,67 €	○ s/c	□ 88,49 €		□ 71,67 €
03 Cinza prata mate	□ 92,56 €	□ 88,49 €		□ 71,67 €	□ 92,56 €	□ 88,49 €		□ 71,67 €
06 Amarelo canário	○ s/c	□ 88,49 €		□ 71,67 €	□ 92,56 €	□ 88,49 €		□ 71,67 €
14 Azul	○ s/c	□ 88,49 €	□ 179,77 €	□ 71,67 €	□ 92,56 €	□ 88,49 €		□ 71,67 €
15 Azul brilhante	□ 92,56 €	□ 88,49 €		□ 71,67 €	□ 92,56 €	□ 88,49 €		□ 71,67 €

(1) Aro: só para aros de alumínio pintados; Carrete/jante: só para rodas com raios cruzados

PVP

COR DOS AUTOCOLANTES

LFE100550	○ Preto	s/c
LFE100551	○ Cinza prata	s/c

COR ANODIZADA PARA A PLACA DO EIXO

(no compatible con sistema de hemipleja)

LFE100580	● Preto	Std
LFE100581	□ Cinza prata	92,18 €
LFE100582	□ Laranja	92,18 €

COR CARRETE/JANTE PARA RODAS ULTRA LEVES DE 24"

(Apenas para rodas ultra leves de 24". Raios em preto)

LFE100336	□ Laranja anodizado	179,77 €
LFE100337	□ Azul anodizado	179,77 €
LFE100338	□ Vermelho anodizado	179,77 €

Quickie Life- Preço base

Preço com opções

Sem I.V.A

I.V.A.

Preço total

Sunrise Medical

Morada:

Tel.

Fax.

E-mail:

Página web:

Para mais informação
visite a nossa página web

www.SunriseMedical.pt

© Sunrise Medical 2023 6 / 6

Por favor siga o seguinte método para tirar as medidas:

Tolerância de fábrica: +/- 1 cm

Largura do assento: (LA):

- a) *Para o Utilizador:* Deve permitir que haja uma distância a ambos os lados entre o protector e a cadeira de 1 - 2 cm no total
- b) *Na cadeira de rodas:* Do exterior ao exterior dos tubos da armação

Profundidade do assento: (PA):

- a) *Para o Utilizador:* Sentando-se bem erguido, deixar espaço de uns 2-3 dedos entre o final do tecido do assento e a parte de trás do joelho (aprox. 3-6 cm).
- b) *Na cadeira de rodas:* Desde o tubo do encosto até à parte dianteira do tecido do assento.

Altura dianteira do assento:

- a) *Para o Utilizador:* Sentado com os joelhos a 90°
Desde a parte traseira do joelho até à planta do pé
- b) *En la silla:* Desde a parte dianteira do tubo do assento ao solo
Min. 3cm mais que a medida do usuário
(Ter em conta a grossura da almofada)

Altura traseira do assento:

- b) *Na cadeira de rodas:* Desde a parte traseira do tubo do assento ao solo
Nota: La diferencia máx. entre la altura de asiento delantera y trasera es de 11 cm.

Altura do Encosto: (AR):

- a) *Para o Utilizador:* Medir desde o assento (almofada incluída) não mais de um dedo (1-2 cm) por debaixo da homoplata.
Importante: A altura do encosto depende do grau de incapacidade
- b) *Na cadeira de rodas:* Desde o tubo do assento até ao bordo superior do tecido do encosto
Nota: A capacidade do utilizador para manter-se erguido, tem influência na altura do encosto, pelo que, pode variar.

Ângulo do encosto: Importante: A altura do encosto depende do grau de incapacidade.
O ângulo do encosto a 0° equivale a um ângulo de 90° em relação ao solo
Os ângulos negativos são inferiores a 90° (ângulo do encosto à frente de 0°)
e os ângulos positivos são maiores a 90° (ângulo do encosto por detrás de 0°)

Longitude da perna (LLL): medidas ± 2 cm

- a) *Para o Utilizador:* Com as pernas dobradas em ângulo recto, desde a parte traseira do joelho até à planta do pé.
- b) *Na cadeira de rodas:* Desde a parte dianteira do assento até ao apoio de pés
Não esquecer de incluir a altura da almofada.

ASSENTO



Almofada com capa preta



Cinto de posicionamento



Almofada Jay Xtreme Active
(imagem sem capa)



Almofada Jay Basic
(imagem sem capa)



Almofada Jay Easy Visco
(imagem sem capa)



Almofada Jav Lite

ENCOSTO JAY 3 CARBONO

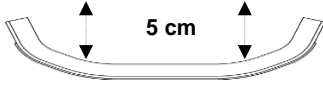

Contorno Standard



Torácico Inferior (LT)



Torácico Médio (MT)

ENCOSTO



Encosto ajustável em ângulo de -12° a 12°



Encosto partido (para trás)



Encosto partido (dobrável para a frente)



Barra rigidizadora auto-dobrável



Punhos compridos



Punhos dobráveis



Punhos ajustáveis em altura



Tecido do encosto EXO EVO



Tecido do encosto EXO EVO PRO



Cor dos frisos tecidos EXO EVO

Quadro de incompatibilidades para Encosto Partido ao encostar a cadeira

Altura encosto com punhos std

Altura encosto com punhos dobráveis

Largura do assento

in mm	300	325	350	375	350	375	400	425
340	✓	✓	✓	✓	✓	✓	✓	✓
360	✗	✓	✓	✓	✗	✓	✓	✓
380	✗	✓	✓	✓	✗	✓	✓	✓
400	✗	✓	✓	✓	✗	✓	✓	✓
420	✗	✗	✗	✓	✗	✗	✗	✓
440	✗	✗	✗	✓	✗	✗	✗	✓
460	✗	✗	✗	✗	✗	✗	✗	✗
480	✗	✗	✗	✗	✗	✗	✗	✗
500	✗	✗	✗	✗	✗	✗	✗	✗
520	✗	✗	✗	✗	✗	✗	✗	✗
540	✗	✗	✗	✗	✗	✗	✗	✗



Com a cadeira encartada o encosto partido é abatível para a frente.

Com a cadeira encartada, o encosto partido não abate completamente para a frente.



Com a cadeira encartada, o encosto partido pode ver comprometida a sua funcionalidade (mas é abatível completamente até 90° com a cadeira aberta)

APOIOS DE BRAÇOS E PROTECTORES LATERAIS



Apoio de braços ajustáveis em altura (estilo Quickie)



Apoios de braços ajustáveis em altura com ferramentas



Protector lateral de composite



Protector de carbono com fender



Protector de alumínio com fender



Apoios de braço de escritório, ajustáveis em altura, almofadado 25cm



Apoios de braço de escritório fixos, almofadado de 25 cm



Apoios de braço de escritório sem almofadado

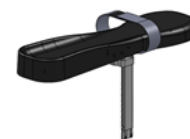

Almofadados hemi



Adaptação tetraplégia

ARMAÇÃO



Armação com apoios de pés desmontáveis



Armação a 95° com apoios de pés fixos.



Armação a 105° com apoios de pés fixos



Armação a 95° com apoios de pés e curvatura de 2 cm

ACESSÓRIOS DA ARMAÇÃO



Rodas de trânsito



Tubo de cola com suporte para canadianas



Antivolteios, rebatíveis



Rodas antivolteio ligeiras

APOIO DE PÉS E PLATAFORMAS



Apoio de pés a 90°



Apoio de pés a 80°



Apoio de pés a 70°



Apoios de pés eleváveis

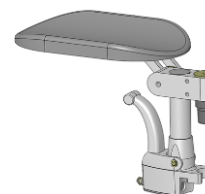

Suporte para amputados



Plataformas individuais de composite



Plataformas individuais de alumínio



Plataforma única de alumínio, ajustável em ângulo com sistema de bloqueio



Plataforma única ligeira de composite



Plataforma única ligeira de carbono



Plataforma auto-dobrável de carbono

FORQUETA



Forqueta de alumínio, preto, laranja ou cinza prata



Forqueta Hemi



Jante em cor anodizado

RODAS TRASEIRAS



Rodas com raios cruzados



Rodas de desenho



Rodas ligeiras



Rodas Proton



Rodas Spinergy, 18 raios



Rodas com travões de tambor

PNEUS E AROS



Right Run



Maciças



Schwalbe One



Marathon Plus



Sistema hemiplegia



Antiderrapantes



Max Grepp



Ellipse 3R

TRAVÕES



Travão Standard



Travão de rodilha



Extensão para travão montado alto

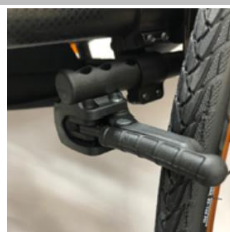

Travão Compacto EVO

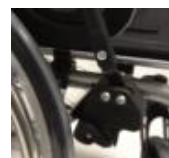

Travão de hemiplégia

ACESSÓRIOS



Mochila



Bomba alta pressão



Bomba



Suporte telemóvel

PLACA DO EIXO DE COR



Placa do eixo em cor de laranja



Placa do eixo em cinzento prata



Placa do eixo em preto

CORES NA RODAS ULTRA LEVES DE 24 "



Carrete e jante cor de laranja anodizado



Carrete e jante azul anodizado



Carrete e jante vermelho anodizado