

Start^{M6} Junior

Cadeira de rodas leve

Referência: 480F53=60000_K



Equipamento de série

- Chassis de alumínio dobrável por cruzeta
- Auxiliar de inclinação integrado
- Patim em duas peças com placas de plástico, ângulo regulável
- Suporte de patim articulado
- Resguardos laterais com apoio de braço regulável em altura
- Estofa de nylon preto
- Design modular
- Rodas traseiras com eixo de extração rápida
- Travão de manípulo standard

Dobrável

Carga máx. permitida 90 kg

À prova de impactos de acordo com a norma DIN ISO 7176-19

<p>PVP recomendado: EUR 1.028.-</p> <p>Todos os preços em EUR, válidos de 01/01/2024 a 31/12/2024. IVA não incluído</p>	<p>Número de pedido:</p> <p>-----</p>
---	---------------------------------------

<input type="checkbox"/> Orçamento	<input type="checkbox"/> Pedido
Morada de faturação	
Morada de entrega	
Delegado(a) de vendas	Nome

	Data Assinatura
<p>Ao realizar o pedido, compromete-se a cumprir todas as instruções de utilização/manutenção dos acessórios e produtos de outros fabricantes ao combiná-los com um produto Ottobock, para além das instruções de utilização/manutenção dos respetivos produtos Ottobock. Também confirma que leu, compreendeu e aceitou os nossos termos e condições gerais. Além disso, ao realizar o pedido, aceita realizar a sua própria avaliação de conformidade ou aprovação de acordo com os requisitos nacionais quando e sempre que implementar modificações ou acessórios que não cumpram as especificações das instruções de utilização/dos manuais de manutenção da Ottobock.</p>	

Medidas cadeira			
Largura de assento (LA)	_____ cm	Altura anterior de assento (AAA)	_____ cm
Profundidade de assento (PA)	_____ cm	Altura posterior de assento (APA)	_____ cm
Altura do encosto (AE)	_____ cm	Comprimento tibial (CT)	_____ cm

Medidas					
Largura de assento em cm	<input type="checkbox"/> 28	<input type="checkbox"/> 30,5	<input type="checkbox"/> 33	<input type="checkbox"/> 35,5	<input type="checkbox"/> 38
Profundidade de assento em cm	<input type="checkbox"/> 31	<input type="checkbox"/> 34	<input type="checkbox"/> 37		

Alturas de assento							
Altura anterior de assento	<input type="checkbox"/> 40	<input type="checkbox"/> 41	<input type="checkbox"/> 42	<input type="checkbox"/> 43	<input type="checkbox"/> 44		
	<input type="checkbox"/> 45	<input type="checkbox"/> 46	<input type="checkbox"/> 47	<input type="checkbox"/> 48	<input type="checkbox"/> 49		
Altura posterior de assento	<input type="checkbox"/> 37	<input type="checkbox"/> 38	<input type="checkbox"/> 39	<input type="checkbox"/> 40	<input type="checkbox"/> 41	<input type="checkbox"/> 42	<input type="checkbox"/> 43
	<input type="checkbox"/> 45	<input type="checkbox"/> 46	<input type="checkbox"/> 47	<input type="checkbox"/> 48	<input type="checkbox"/> 49		<input type="checkbox"/> 44

Informação

Tabela de altura de assento

Altura anterior de assento

Forqueta curta

Diâmetro da roda dianteira de 5"

Intervalo

40 – 44

Diâmetro da roda dianteira de 6"

43 – 45

Forqueta longa

Diâmetro da roda dianteira de 5"

44 – 47

Diâmetro da roda dianteira de 6"

45 – 49

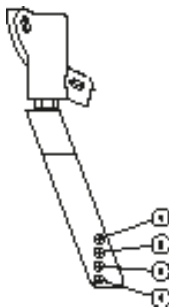

Altura posterior de assento

Roda traseira	Intervalo
20"	37 – 43
22"	38 – 45
24"	41 – 49

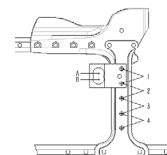

Os dados indicados acima são teóricos, sendo permitido um desvio máximo de 1 cm.

A altura dianteira do assento depende do tamanho da roda dianteira, bem como da forqueta.

Ter em conta a tabela de altura do assento.

Indicações sem almofada de assento para inclinação = 0.

Inclinação máxima do assento: 3,5 cm

Acessórios chassis			
MA 55	<input type="checkbox"/>	Anti-volteio direito	23 €
MA 56	<input type="checkbox"/>	Anti-volteio esquerdo	23 €
MA 57	<input type="checkbox"/>	Porta bengala, direito	28 €
MA 58	<input type="checkbox"/>	Porta bengala, esquerdo	28 €
MA 61	<input type="checkbox"/>	Anti-volteio pendular à dta	47 €
MA 62	<input type="checkbox"/>	Anti-volteio pendular à esq	47 €
Rodas dianteiras			
MF 03	<input type="checkbox"/>	Maciças de 5"	-
MF 05	<input type="checkbox"/>	Pneumáticas de 6" (150 x 30)	-
MF 06	<input type="checkbox"/>	Maciças de 6" (150 x 27)	-
Forquetas roda dianteira			
MF 80	<input type="checkbox"/>	Longas	-
MF 81	<input type="checkbox"/>	Curtas	-
Tamanho rodas traseiras			
MG 04	<input type="checkbox"/>	20"	-
MG 01	<input type="checkbox"/>	22"	-
MG 02	<input type="checkbox"/>	24"	-
Montagem das rodas			
<input type="checkbox"/> Curta/ativa <input type="checkbox"/> Longa/passiva			
Jantes rodas traseiras			
MG 05	<input type="checkbox"/>	Standard	-
MG 80	<input type="checkbox"/>	Roda traseira com travão de tambor/acompanhante	379 €
Rodas traseiras			
MG 30	<input type="checkbox"/>	Pneumática de 1 3/8"	-
MG 35	<input type="checkbox"/>	Maciça de 1 3/8"	-
Aros motores			
MG 52	<input type="checkbox"/>	Alumínio, anodizado em prata, alto	-
MG 56	<input type="checkbox"/>	Aço inoxidável, polido, alto	55 €
Acessórios roda traseira			
MG 87	<input type="checkbox"/>	Bomba de alta pressão, 14 bar	112 €
MG 88	<input type="checkbox"/>	Bomba Airman, acionada por bateria	173 €
Travão			
MH 01	<input type="checkbox"/>	Travão de manípulo standard	-
MH 06	<input type="checkbox"/>	Travões de manípulo para utilizador e acompanhante	240 €
Acessórios travão			
MH 10	<input type="checkbox"/>	Prolongamento do manípulo de travão, destacável	29 €

Informação



MA 55 Anti-volteio destacável



MA 62 Anti-volteio pendular



MD 10 Regulação do ângulo do encosto a 30°



MD 11 Encosto dobrável



MD 23 Apoio torácico

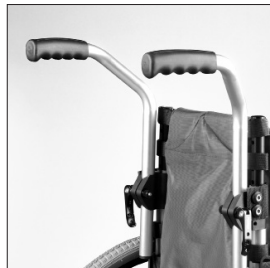

MD 54 Punho encurvado



ME 05 Resguardo lateral, regulável



MB 20 Patim para comprimento tibial curto



MB 72 Cinto de calcanhar



MZ 53 Apoio de cabeça



MZ 54 Kit de montagem clínico



MZ 55 Kit de montagem multiaxial

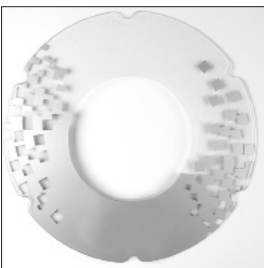

MG 95 Protetor de raios Dekor

Encosto			
MD 09	<input type="checkbox"/>	Encosto standard com curva lombar	-
MD 01	<input type="checkbox"/>	Encosto standard reto	-
MD 10	<input type="checkbox"/>	Encosto reclinável a 30° (apenas para altura de encosto de 37,5 cm)	234 €
MD 11	<input type="checkbox"/>	Encosto dobrável (apenas para altura de encosto de 37,5 cm)	89 €

Altura de encosto (cm)			
<input type="checkbox"/>	30	<input type="checkbox"/>	32,5
<input type="checkbox"/>	35	<input type="checkbox"/>	37,5

Estofos de encosto			
MD 04	<input type="checkbox"/>	Standard	-
MD 05	<input type="checkbox"/>	Regulável em tensão	108 €
MD 06	<input type="checkbox"/>	Sem	-

Punhos			
MD 51	<input type="checkbox"/>	Standard	-
MD 52	<input type="checkbox"/>	Telescópico (apenas compatível com encosto reclinável a 30°)	201 €
MD 54	<input type="checkbox"/>	Regulável em altura, encurvado	115 €

Acessórios encosto			
MD 23	<input type="checkbox"/>	Placas torácicas laterais com kit de montagem, à direita	94 €
MD 24	<input type="checkbox"/>	Placas torácicas laterais com kit de montagem, à esquerda	94 €
MD 58	<input type="checkbox"/>	Barra estabilizadora para punhos	46 €

Resguardos laterais			
ME 01	<input type="checkbox"/>	Resguardos laterais, apoio de braço de 300 mm, curto	-
ME 01	<input type="checkbox"/>	Resguardos laterais, apoio de braço de 300 mm, longo	-
ME 05	<input type="checkbox"/>	Resguardos laterais reguláveis em altura, almofada apoio de braço de 300 mm	131 €

Acessórios resguardos laterais			
ME 60	<input type="checkbox"/>	Mesa de terapia	188 €

Estofos de assento			
MC 13	<input type="checkbox"/>	Estofos standard	-
MC 06	<input type="checkbox"/>	Sem	-

Almofada de assento			
MC 01	<input type="checkbox"/>	Almofada de assento standard (espessura de 5 cm)	107 €
MC 02	<input type="checkbox"/>	Almofada de assento Cubic Foam (espessura de 5 cm)	160 €
MC 05	<input type="checkbox"/>	Almofada de assento Evolight (espessura de 6 cm)	281 €

Comprimento tibial em cm (sem almofada)			
Comprimento tibial em cm (CT)			(intervalo de 16 – 45 cm)
			-

Tubos de patim			
MB 40	<input type="checkbox"/>	Curtos (27 – 40 cm)	-
MB 41	<input type="checkbox"/>	Médios (32 – 45 cm)	-

Tenha em conta que os comprimentos variam no caso dos patins elevatórios

Patins			
MB 10	<input type="checkbox"/>	Em duas peças, regulável em ângulo, placas de plástico	-
MB 25	<input type="checkbox"/>	Elevatórios, sem ajuste automático de comprimento, par	243 €
MB 26	<input type="checkbox"/>	Elevatórios, sem ajuste automático de comprimento, dto. (inc. patim standard esq.)	122 €
MB 27	<input type="checkbox"/>	Elevatório, sem ajuste automático de comprimento, esq. (inclui patim standard direito)	122 €
MB 20	<input type="checkbox"/>	Único para comprimento tibial curto	208 €
MB 19	<input type="checkbox"/>	Em duas peças para comprimento tibial curto	74 €

Acessórios patins			
MB 72	<input type="checkbox"/>	Cintos de calcanhar	30 €

Outros acessórios			
MZ 50	<input type="checkbox"/>	Cinto pélvico com fecho de plástico	42 €
MZ 52	<input type="checkbox"/>	Jogo de ferramentas	60 €
MZ 53	<input type="checkbox"/>	Apoio de cabeça	115 €
MZ 54	<input type="checkbox"/>	Kit de montagem clínico para apoio de cabeça	119 €
MZ 55	<input type="checkbox"/>	Kit de montagem para apoio de cabeça, multiaxial, angular	103 €
MZ 70	<input type="checkbox"/>	Kit de transporte para veículos (pontos de ancoragem, carga máx. de 75 kg)	368 €

Nota: Utilize também as folhas de pedido 647F661 de acessórios para cadeiras de rodas.

Protetores de raios			
MG 90	<input type="checkbox"/>	Transparente	145 €
MG 95	<input type="checkbox"/>	"Dekor"	233 €

Cores chassis			
009	<input type="checkbox"/>	Cor de vinho brilhante	180 €
017	<input type="checkbox"/>	Amarelo tráfego RAL 1023	-
018	<input type="checkbox"/>	Vermelho sinal RAL 3001	-
021	<input type="checkbox"/>	Verde maçã brilhante	180 €