

Skippi

Cadeira de rodas elétrica infantil

Referência: 490E55=00000_K

Carga máx. permitida: 50 kg



Equipamento de série

- Comando VR2
- 6 km/h
- Baterias AGM 28 Ah (C5)
- Carregador
- Rodas dianteiras de 8" maciças
- Assento standard com bolsa no encosto
- Almofada de assento
- Apoios de braço telescópicos
- Patim telescópico em duas peças
- Pára-lamas para rodas traseiras
- Rodas traseiras com jantes de alumínio pretas
- Cinto pélvico com fecho de plástico

Informação adicional*

Altura em cm _____

Peso em kg _____

1 Prof. do assento _____

2 Prof. do tronco _____

3 Altura do apoio de braço _____

4 Altura do cotovelo _____

5 Altura dos ombros _____

6 Altura da cabeça _____

7 Comprimento do antebraço _____

8 Largura do tronco _____

9 Comprimento tibial _____

10 Largura do assento _____

<p>PVP recomendado: EUR 6.014.-</p> <p>Todos os preços em EUR, válidos de 01/01/2024 a 31/12/2024. IVA não incluído</p>	<p>Número de pedido:</p> <p>_____</p>
---	---------------------------------------

<input type="checkbox"/> Orçamento	<input type="checkbox"/> Pedido
<input type="checkbox"/> Anexa-se documento para fabrico especial	
Morada de faturação	
Morada de entrega	
Delegado(a) de vendas	Nome

	Data Assinatura
<p>Ao realizar o pedido, compromete-se a cumprir todas as instruções de utilização/manutenção dos acessórios e produtos de outros fabricantes ao combiná-los com um produto Ottobock, para além das instruções de utilização/manutenção dos respetivos produtos Ottobock. Também confirma que leu, compreendeu e aceitou os nossos termos e condições gerais. Além disso, ao realizar o pedido, aceita realizar a sua própria avaliação de conformidade ou aprovação de acordo com os requisitos nacionais quando e sempre que implementar modificações ou acessórios que não cumpram as especificações das instruções de utilização/dos manuais de manutenção da Ottobock.</p>	

Dados básicos (voluntário)

Género _____ Indicação _____

Idade _____ Pagador _____

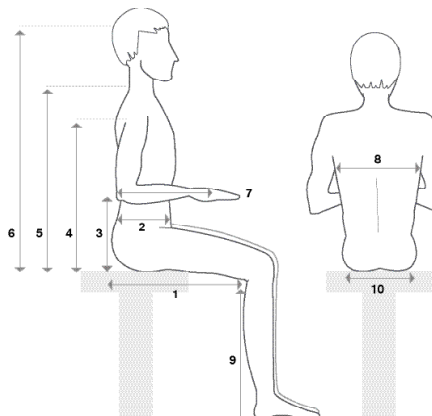

* Esta informação ajuda a prestar suporte orientado ao utilizador no desenvolvimento e ajustes do produto. A Ottobock garante a confidencialidade e a utilização meramente interna destes dados.

Regulações de assento standard (PA 28 ... 38 cm, LA 30 ... 38 cm)	
Ângulo de encosto (manual)	<input type="checkbox"/> -9/1/11/21° <input type="checkbox"/> 0/10/20/30°
Não disponível com reclinção elétrica do encosto	
Profundidade de assento PA	<input type="checkbox"/> 28 cm <input type="checkbox"/> 30 cm <input type="checkbox"/> 32 cm <input type="checkbox"/> 34 cm <input type="checkbox"/> 36 cm <input type="checkbox"/> 38 cm
Largura de assento LA	cm (30 ... 38 cm; LA 24 ... 29 cm possível com almofada lateral destacável)
Comprimento tibial CT	cm (15 ... 38 cm) sem almofada de assento

Opções de assento		
EC 51	<input type="checkbox"/>	Basculação manual de assento de 20°, progressiva ver indicação 8.1) 260 €
EC 50	<input type="checkbox"/>	Basculação elétrica de assento de 20°, progressiva 678 €

Regulações encosto e assento		
ED 50	<input type="checkbox"/>	Regulação elétrica do ângulo de encosto de 25° (incompatível com adaptador trapezoidal) ver indicação 10.1) 889 €
EC 57	<input type="checkbox"/>	Elevação elétrica de assento de 20 cm, progressiva ver indicações 9.1) e 9.2) 2.022 €

Acessórios assento		
EE 30	<input type="checkbox"/>	Kit de montagem para apoio de cabeça 40 €
EP 65	<input type="checkbox"/>	Cinto pélvico com fecho de plástico -
EE 37	<input type="checkbox"/>	Almofadas para resguardos laterais, destacáveis (espessura 3 cm) ver indic. 11.1) 100 €
ED 11	<input type="checkbox"/>	Prolongamento da altura do encosto (35 cm – 46 cm) ver indic. 11.1) 192 €

Para mais informações sobre apoios de cabeça, cintos pélvicos e outros acessórios consulte o nosso catálogo de Acessórios

Patins		
EB 02	<input type="checkbox"/>	Patim em 2 peças, placas de alumínio. Regulação progressiva do ângulo (CT 23-38 cm) ver indicações 12.1) e 12.4) -
EB 05	<input type="checkbox"/>	Patim único de alumínio (CT 23-38 cm) ver indicações 12.1) e 12.4) 177 €
EB 06	<input type="checkbox"/>	Patim em duas peças de alumínio para comprimento tibial curto (CT 15-22 cm) ver indicações 12.1) e 12.4) 226 €
EB 16	<input type="checkbox"/>	Patim único de alumínio para comprimento tibial curto (CT 15-22 cm) ver indicações 12.1) e 12.4) 399 €
EB 20	<input type="checkbox"/>	Patins elevatórios manuais (CT 15 - 33 cm) ver indicações 12.1) e 12.4) 384 €
EB 07	<input type="checkbox"/>	Sem patins -

Cores chassis		
013	<input type="checkbox"/>	Preto RAL 9005 -
016	<input type="checkbox"/>	Prata metalizada -
021	<input type="checkbox"/>	Verde maçã brilhante -
013	<input type="checkbox"/>	Branco RAL 9016 -
037	<input type="checkbox"/>	Rosa RAL 4010 -

Rodas / pneus		
EF 10	<input type="checkbox"/>	Rodas dianteiras maciças de 8", rodas traseiras pneumáticas de 12 1/2", jantes de alumínio pretas -
EG 06	<input type="checkbox"/>	Rodas maciças (4 rodas) 137 €

Carregadores		
EU 91	<input type="checkbox"/>	Carregador standard -
EU 02	<input type="checkbox"/>	Carregador sem ventoínha (menor ruído) 79 €

Comandos		
EU 85	<input type="checkbox"/>	Comando standard -
EU 06	<input type="checkbox"/>	Comando central de mesa, articulado manualmente <input type="checkbox"/> à esquerda <input type="checkbox"/> à direita 1.383 €

Suportes de comando		
EU 19	<input type="checkbox"/>	Standard -
EU 20	<input type="checkbox"/>	Articulado -

Lado montagem do comando		
	<input type="checkbox"/>	Direito
	<input type="checkbox"/>	Esquerdo

Acessórios comando		
EU 15	<input type="checkbox"/>	Comando de acompanhante (regulável em altura, requer punhos destacáveis) ver indicação 8.1) 651 €
EU 35	<input type="checkbox"/>	Bola mole, colorida (diâmetro 30 mm, 4 unids.) ver indicação 19.1) 90 €
EU 23	<input type="checkbox"/>	Forqueta "Tetra", horizontal (largura de mão de 40-80 mm) ver indicações 16.1) e 19.1) 79 €
EU 24	<input type="checkbox"/>	Stick S80 (manípulo especial de Joystick 80 mm) ver indicações 16.1) e 19.1) 64 €
EU 25	<input type="checkbox"/>	Bola de espuma, revestimento preto ver indicações 16.1) e 19.1) 86 €
EU 26	<input type="checkbox"/>	Bola de golfe pequena (diâmetro de 43 mm) 87 €
EU 50	<input type="checkbox"/>	Programador manual (versão para distribuidores. Não sujeito a desconto) 1.165 €
EU 55	<input type="checkbox"/>	Software de programação com cabo (não sujeito a desconto. Certificação obrigatória) 615 €

Acessórios gerais		
ES 08	<input type="checkbox"/>	Iluminação básica ver indicação 45.1) -
ES 05	<input type="checkbox"/>	Iluminação completa 542 €
ES 39	<input type="checkbox"/>	Buzina canguru, manual 18 €
ES 35	<input type="checkbox"/>	Mesa de terapia articulada (com kit de montagem). O recorte para o comando deve ser adaptado. ver indicação 16.1) 511 €
ES 40	<input type="checkbox"/>	Bandeira de sinalização 59 €
ES 63	<input type="checkbox"/>	Arco protetor / pára-choques, destacável, prata (CT máx.32 cm) ver indicação 20.1) 248 €
EZ 52	<input type="checkbox"/>	Kit de ferramentas com bomba de ar 64 €
ES 60	<input type="checkbox"/>	Kit de transporte conforme ISO 7176-19 ver indicação 20.2) 44 €

Velocidade		
ET 01	<input type="checkbox"/>	6 km/h -
ET 09	<input type="checkbox"/>	7 km/h -

Punhos		
ED10	<input type="checkbox"/>	Reguláveis em altura, destacáveis 230 €

Informação



ED 10 Punhos reguláveis em altura, destacáveis



EC 50 Basculação elétrica



EC 57 Elevação elétrica de assento



ED 50 Regulação elétrica do ângulo do encosto

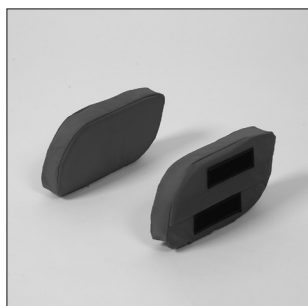

EE 37 Almofadas laterais



EB 02 Patim em duas peças



EB 05 Patim único



EB 20 Patins elevatórios



EU 85 Comando standard



EU 06 Comando central de mesa



EU 20 Suporte de comando articulado



EU 15 Comando de acompanhante



EU 35 Bola mole, colorida

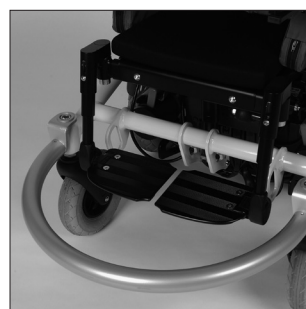

ES 63 Arco protetor



EU 08 Iluminação básica



ES 06 Iluminação completa

Indicações

- 8.1) Apenas é possível em combinação com punhos reguláveis em altura/destacáveis
- 9.1) Incompatível com profundidade de assento de 28 cm
- 9.2) Incompatível com basculação manual de assento
- 10.1) Incompatível com ângulo de encosto de -9/1/11/21° ou 0/10/20/30°.
- 11.1) Apenas é possível em combinação com cinto pélvico
- 12.1) Apenas é possível em combinação com comprimento tibial de 23 cm a 38 cm
- 12.2) Apenas é possível em combinação com comprimento tibial de 15 cm a 22 cm
- 12.3) Apenas é possível em combinação com comprimento tibial de 15 cm a 33 cm
- 12.4) Obrigatório indicar comprimento tibial escolhido
- 16.1) Incompatível com comando central de mesa, articulado, à direita ou à esquerda
- 19.1) Apenas é possível escolher um manípulo de comando
- 20.1) Apenas é possível em combinação com comprimento tibial <= 32 cm
- 20.2) Incompatível com regulação elétrica do ângulo do encosto
- 45.1) Informação obrigatória em combinação com todos os países de destino exceto outros países, Argentina, Austrália, Brasil, França, Hong Kong, Japão, Canadá, Colômbia, Coreia, México, Rússia, Suíça, Tailândia, Reino Unido ou Estados Unidos da América