

Avantgarde XXL2

Cadeira de rodas ativa

Referência: 480F45=50000_K



Equipamento de série

- Chassis de alumínio com cruzeta dupla
- Curvatura do chassis a escolher
- Patim único, suportes articulados, placa em alumínio
- Encosto com diferentes possibilidades de altura e estofado adaptável
- Resguardos laterais em alumínio
- Design modular
- Jantes ocas reforçadas
- Travão de manípulo

Dobrável, carga máx. permitida 180 kg

<p>PVP recomendado: EUR 3.077.- (inclui resguardos laterais e patins)</p> <p>Todos os preços em EUR, válidos de 01/01/2024 a 31/12/2024, IVA não incluído</p>	<p>Número de pedido:</p> <hr/>
---	--------------------------------

<input type="checkbox"/> Orçamento	<input type="checkbox"/> Pedido
<input type="checkbox"/> Anexa-se documento para fabrico especial	
Morada de faturação	
Morada de entrega	
Delegado(a) de vendas	Nome

	Data Assinatura
<p>Ao realizar o pedido, compromete-se a cumprir todas as instruções de utilização/manutenção dos acessórios e produtos de outros fabricantes ao combiná-los com um produto Ottobock, para além das instruções de utilização/manutenção dos respetivos produtos Ottobock. Também confirma que leu, compreendeu e aceitou os nossos termos e condições gerais. Além disso, ao realizar o pedido, aceita realizar a sua própria avaliação de conformidade ou aprovação de acordo com os requisitos nacionais quando e sempre que implementar modificações ou acessórios que não cumpram as especificações das instruções de utilização/dos manuais de manutenção da Ottobock.</p>	

Medidas (cm)									
Largura de assento	<input type="checkbox"/> 46	<input type="checkbox"/> 48	<input type="checkbox"/> 50	<input type="checkbox"/> 52	<input type="checkbox"/> 54	<input type="checkbox"/> 56	<input type="checkbox"/> 58	<input type="checkbox"/> 60	<input type="checkbox"/> 62
Profundidade de assento	<input type="checkbox"/> 40	<input type="checkbox"/> 42	<input type="checkbox"/> 44	<input type="checkbox"/> 46	<input type="checkbox"/> 48	<input type="checkbox"/> 50	<input type="checkbox"/> 52	<input type="checkbox"/> 54	<input type="checkbox"/> 56
Altura de assento (cm)*									
Altura anterior de assento	<input type="checkbox"/> 44	<input type="checkbox"/> 45	<input type="checkbox"/> 46	<input type="checkbox"/> 47	<input type="checkbox"/> 48	<input type="checkbox"/> 49	<input type="checkbox"/> 50	<input type="checkbox"/> 51	<input type="checkbox"/> 52
	<input type="checkbox"/> 53								
Altura posterior de assento	<input type="checkbox"/> 41	<input type="checkbox"/> 42	<input type="checkbox"/> 43	<input type="checkbox"/> 44	<input type="checkbox"/> 45	<input type="checkbox"/> 47			
	<input type="checkbox"/> 48	<input type="checkbox"/> 49	<input type="checkbox"/> 50	<input type="checkbox"/> 51	<input type="checkbox"/> 52	<input type="checkbox"/> 53			
*ver informação na página seguinte									

Informação

Medidas da cadeira de rodas*

1 Altura anterior de assento

= desde o solo até ao topo do estofado de assento

2 Comprimento tibial (CT)

= desde o topo do estofado do assento até à parte superior do patins (sem almofada de assento)

3 Altura posterior de assento

= desde o solo até ao topo do estofado do assento

4 Altura de encosto (AE)

= desde a parte superior do tubo (cruzeta) até à parte superior do estofado do encosto

5 Profundidade de assento (PA)

= desde a parte dianteira do estofado do assento até ao tubo do encosto

6 Largura de assento (LA)

= desde a parte exterior do tubo até à parte exterior do tubo

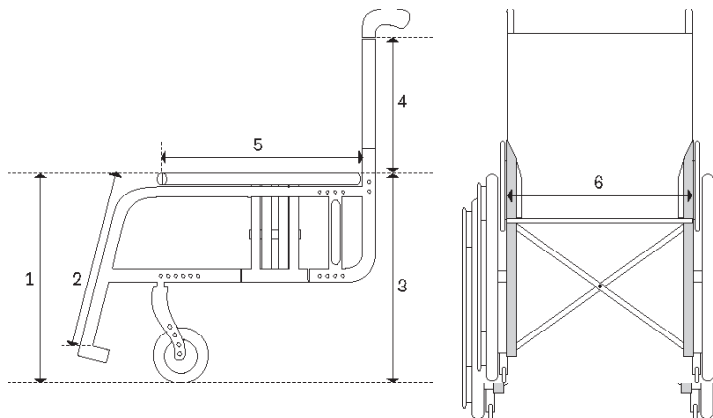

* Esta informação ajudará a facilitar os ajustes para o utilizador e o desenvolvimento do produto. A Ottobock garante a utilização confidencial e meramente interna destes dados. É aplicável uma margem de fabrico de 10 mm a todas as medidas.

Altura anterior de assento		
Forqueta curta		
Posição	Intervalo de ajuste em cm	
Diâmetro roda dianteira	5"	44 – 46
	5,5"	46 – 47
	6"	46 – 47
	7"	-
	8"	-
Forqueta longa		
Posição	Intervalo de ajuste em cm	
Diâmetro roda dianteira	5"	46 – 49
	5,5"	47 – 50
	6"	47 – 51
	7"	48 – 52
	8"	51 – 53



Tabela informativa de altura anterior de assento. Os dados indicados são teóricos, sendo permitido um desvio máximo de 1 cm. A altura anterior de assento depende do tamanho da roda dianteira, da forqueta e da posição de montagem.

Ter em conta a tabela de altura de assento

Indicações sem almofada de assento para inclinação = 0°

Posição horizontal do adaptador da roda traseira: ver desenho.

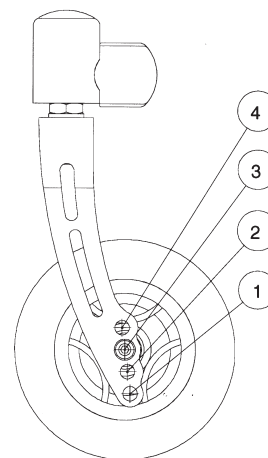
A altura posterior de assento depende do tamanho e da posição de montagem da roda traseira no adaptador.

Ter em conta a tabela de altura de assento

Altura posterior de assento		
Posição de montagem	Diâmetro da roda traseira	
	24"	26"
1	41	42
2	43	44
3	45	47
4	48	49
5	50	51
6	52	53

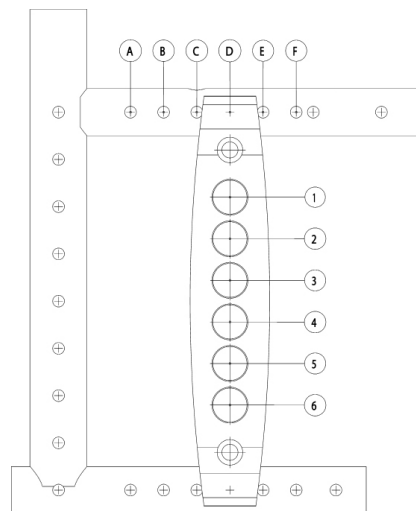

Chassis anterior			
MA 01	<input type="checkbox"/>	Reto	-
MA 02	<input type="checkbox"/>	Encurvado, 2 cm (sobre o suporte de patim)	-

Acessórios chassis			
MA 50	<input type="checkbox"/>	Rodízios de interior	178 €
MA 51	<input type="checkbox"/>	Auxiliar de inclinação, direito	73 €
MA 52	<input type="checkbox"/>	Auxiliar de inclinação, esquerdo	73 €
MA 55	<input type="checkbox"/>	Suporte bengala com auxiliar de incl., direito	153 €
MA 56	<input type="checkbox"/>	Suporte bengala com auxiliar de incl., esquerdo	153 €
MA 57	<input type="checkbox"/>	Anti-volteio direito	84 €
MA 58	<input type="checkbox"/>	Anti-volteio esquerdo	84 €

A seleção dos rodízios de interior exclui o anti-volteio e vice-versa

Rodas dianteiras			
MF 36	<input type="checkbox"/>	5" moles, jante de alumínio (carga máx.: 160 kg)	153 €
MF 04	<input type="checkbox"/>	5,5" moles	-
MF 37	<input type="checkbox"/>	6" moles, jante de alumínio (carga máx.: 160 kg)	153 €
MF 14	<input type="checkbox"/>	Maciças de 7", largas (requer forqueta longa)	-
MF 09	<input type="checkbox"/>	Pneumáticas de 8" (requer forqueta longa)	-

Forquetas roda dianteira			
MF 80	<input type="checkbox"/>	Longas	-
MF 81	<input type="checkbox"/>	Curtas	-

Eixo forquetas roda dianteira			
MF 90	<input checked="" type="checkbox"/>	Forquetas com eixo fixo	-

Tamanho rodas traseiras			
MG 02	<input type="checkbox"/>	24"	-
MG 03	<input type="checkbox"/>	26"	-

Posição horizontal roda traseira											
<input type="checkbox"/>	A	<input type="checkbox"/>	B	<input type="checkbox"/>	C	<input type="checkbox"/>	D	<input type="checkbox"/>	E	<input type="checkbox"/>	F

Jantes roda traseira			24"	26"	
MG 06	<input type="checkbox"/>	Jante oca	•	•	-
MG 80	<input type="checkbox"/>	Roda traseira com travão de tambor/accompanhante	•		324 €

Pneus roda traseira			24"	26"	
MG 30	<input type="checkbox"/>	Pneus com faixa branca (1 3/8")	•		-
MG 35	<input type="checkbox"/>	Maciço de PU, 1 3/8"	•	•	-

Informação



MA 01 Chassis anterior standard

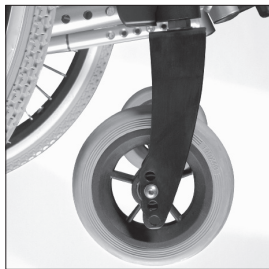

MF 80 Forqueta da roda dianteira



MD 10 Encosto regulável em ângulo



MA 02 Chassis anterior encurvado



MG 02 Jante oca de 24"



MD 58 Barra estabilizadora

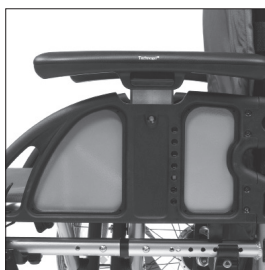

ME 06 Resguardo lateral com apoio de braço



MB 10 Patim em duas peças



MG 100 Graphic



MG 101 Miracle

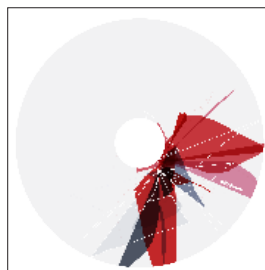

MG 102 Network

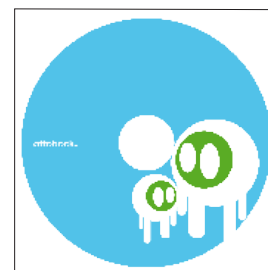

MG 103 Robots



MG 104 Spectrum

Aros motores			24"	26"	
MG 50	<input type="checkbox"/>	Alumínio, pintado de preto	•	•	–
MG 52	<input type="checkbox"/>	Alumínio, anodizado em prata, alto	•		–
MG 53	<input type="checkbox"/>	Alumínio, anodizado em prata, baixo	•		32 €
MG 54	<input type="checkbox"/>	Alumínio com revestimento de borracha	•		178 €
MG 56	<input type="checkbox"/>	Aço inoxidável, polido, alto	•		55 €
MG 57	<input type="checkbox"/>	Aço inoxidável, polido, baixo	•		55 €
MG 63	<input type="checkbox"/>	Curve L, anodizados	•		394 €
MG 64	<input type="checkbox"/>	CURVE L Grip, para utilizadores com capacidades de preensão limitadas	•		427 €
MG 65	<input type="checkbox"/>	GEKKO, ergonómico	•		338 €
MG 69	<input type="checkbox"/>	Sem			–

Montagem aros motores			
MG 70	<input type="checkbox"/>	Estreita (15 mm)	–
MG 71	<input type="checkbox"/>	Larga (25 mm)	–

Acessórios roda traseira			
MG 84	<input type="checkbox"/>	Revestimento em silicone para aros de 24"	153 €
MG 87	<input type="checkbox"/>	Bomba de alta pressão, 14 bar	176 €
MG 88	<input type="checkbox"/>	Bomba Airman, acionada por bateria	300 €

Travões			
MH 01	<input type="checkbox"/>	Travão standard rebatível, manípulo longo	–
MH 02	<input type="checkbox"/>	Travão standard rebatível, manípulo curto	22 €
MH 06	<input type="checkbox"/>	Travão de manípulo para utilizador e acompanhante	321 €
MH 08	<input type="checkbox"/>	Travão de manípulo hemiplégico, lado direito*	252 €
MH 09	<input type="checkbox"/>	Travão de manípulo hemiplégico, lado esquerdo*	252 €

*Inclui prolongamento do manípulo de travão no lado operacional

Acessórios para travão			
MH 10	<input type="checkbox"/>	Prolongamento de manípulo de travão, destacável	92 €

Altura de encosto (ver informação na página 2)	
<input type="checkbox"/> 25	<input type="checkbox"/> 27,5 <input type="checkbox"/> 30 <input type="checkbox"/> 32,5 <input type="checkbox"/> 35 <input type="checkbox"/> 37,5 <input type="checkbox"/> 40 <input type="checkbox"/> 42,5 <input type="checkbox"/> 45 <input type="checkbox"/> 47,5 <input type="checkbox"/> 50

Encosto	Intervalo de ajuste (cm)			
MD 01	<input type="checkbox"/>	Encosto reto*	<input type="checkbox"/> 25–35 <input type="checkbox"/> 30–40 <input type="checkbox"/> 35–45 <input type="checkbox"/> 40–50	–
MD 10	<input type="checkbox"/>	Encosto regulável em ângulo	<input type="checkbox"/> 30–35 <input type="checkbox"/> 35–40 <input type="checkbox"/> 40–45 <input type="checkbox"/> 47.5–50	160 €

* Diferentes opções de altura, regulável

Estofos de encosto			
MD 04	<input type="checkbox"/>	Standard (a altura do encosto deve ser predefinida)	–
MD 05	<input type="checkbox"/>	Regulável em tensão	–
MD 06	<input type="checkbox"/>	Sem	–

Estofos de encosto com bolso com fecho			
MD 70	<input type="checkbox"/>	Sim	27 €
MD 71	<input type="checkbox"/>	Não	–

Estofos de encosto com câmara de ar intermédia			
MD 72	<input type="checkbox"/>	Sim	64 €
MD 73	<input type="checkbox"/>	Não	-

Punhos			
MD 50	<input type="checkbox"/>	Curtos	-
MD 51	<input type="checkbox"/>	Longos	-
MD 52	<input type="checkbox"/>	Telescópicos, longos (incompatível com MD 10)	164 €
MD 53	<input type="checkbox"/>	Telescópicos, curtos (incompatível com MD 10)	164 €
MD 55	<input type="checkbox"/>	Reguláveis em altura/destacáveis	227 €

Acessórios encosto			
MD 21	<input type="checkbox"/>	Punhos almofadados (incompatível com MD 55)	74 €
MD 58	<input type="checkbox"/>	Barra estabilizadora para MD 51, MD 52 ou M 55.	113 €

Resguardos laterais			
ME 01	<input type="checkbox"/>	Reguláveis, em alumínio, com proteção contra o frio	-
ME 02	<input type="checkbox"/>	Protetores da roupa, em alumínio, com proteção contra o frio	53 €
ME 05	<input type="checkbox"/>	Resguardos laterais com apoio de braço curto regulável, destacáveis	331 €
ME 06	<input type="checkbox"/>	Resguardos laterais com apoio de braço longo regulável, destacáveis	331 €
ME 07	<input type="checkbox"/>	Resguardos laterais com apoio de braço assimétrico regulável, destacáveis	331 €

²⁾ Restringe a regulação de altura mais baixo do punho quando combinado com punhos reguláveis em altura e destacáveis

Estofos de assento			
MC 13	<input type="checkbox"/>	Estofos standard	-
MC 15	<input type="checkbox"/>	Estofos "Business", com bolsos para armazenamento	58 €
MC 06	<input type="checkbox"/>	Sem	-

Almofada de assento			
MC 01	<input type="checkbox"/>	Almofada de assento standard (espessura 5 cm)	92 €
MC 05	<input type="checkbox"/>	Almofada de assento Evolight (espessura 6 cm, até 125 kg)	281 €
MC 20	<input type="checkbox"/>	Almofada de assento Terra (espessura 10 cm, até 150 kg)	263 €
MC 21	<input type="checkbox"/>	Almofada de assento Terra Aquos (espessura 10 cm, até 150 kg)	296 €
MC 22	<input type="checkbox"/>	Almofada de assento Terra Flair (espessura 10 cm)	564 €
MC 23	<input type="checkbox"/>	Almofada de assento Cloud (espessura 10 cm)	847 €
MC 29	<input type="checkbox"/>	Livo (espessura 5 cm)	100 €
MC 30	<input type="checkbox"/>	Evoflair (espessura 8 cm)	363 €

Comprimento tibial em cm (sem almofada)	
Comprimento tibial em cm (CT) (intervalo de 32 – 49 cm)

Barras para patins			
MB 40	<input type="checkbox"/>	Curtas (31 – 40 cm)	-
MB 41	<input type="checkbox"/>	Médias (36 – 45 cm)	-
MB 42	<input type="checkbox"/>	Longas (41 – 50 cm)	-
MB 43	<input type="checkbox"/>	Extra longas (46 – 55 cm)	-

Patins			
MB 01	<input type="checkbox"/>	Único, regulável em ângulo, profundidade 12,5 cm	61 €
MB 03	<input type="checkbox"/>	Único, regulável em ângulo, profundidade 16 cm	-
MB 10	<input type="checkbox"/>	Em duas peças, reguláveis em ângulo, profundidade 16 cm	140 €
MB 80	<input type="checkbox"/>	Sem	-

Acessórios para patins			
MB 70	<input type="checkbox"/>	Bloqueio lateral para patim único (evita que a placa rebata para cima)	100 €
MB 72	<input type="checkbox"/>	Cintos para calcanhar para patins em duas peças	36 €
MB 73	<input type="checkbox"/>	Bloqueio lateral regulável	38 €

Outros acessórios			
MZ 51	<input type="checkbox"/>	Cinto pélvico com fecho em metal (extra longo)	92 €
MZ 52	<input type="checkbox"/>	Kit de ferramentas	90 €

Apoios de cabeça			
MZ 61	<input type="checkbox"/>	Kit de montagem para apoio de cabeça, horizontal	181 €
MZ 62	<input type="checkbox"/>	Kit de montagem para apoio de cabeça, horizontal e vertical	310 €
MZ 63	<input type="checkbox"/>	Apoio de cabeça completo, incl. kit de montagem, horizontal e vertical	357 €

Protetores de raios			
MG 90	<input type="checkbox"/>	Transparente	148 €
MG 100	<input type="checkbox"/>	"Graphic"	215 €
MG 101	<input type="checkbox"/>	"Miracle"	215 €
MG 102	<input type="checkbox"/>	"Network"	215 €
MG 103	<input type="checkbox"/>	"Robots"	215 €
MG 104	<input type="checkbox"/>	"Spectrum"	215 €

Cores chassis			
001	<input type="checkbox"/>	Prata brilhante	-
002	<input type="checkbox"/>	Antracite metalizado	-
003	<input type="checkbox"/>	Preto RAL 9005	-
004	<input type="checkbox"/>	Azul gelo	-
005	<input type="checkbox"/>	Laranja claro brilhante	-
009	<input type="checkbox"/>	Vinho suave brilhante	-
010	<input type="checkbox"/>	Azul marinho	-
012	<input type="checkbox"/>	Azul céu	-
013	<input type="checkbox"/>	Preto RAL 9005 mate	-
014	<input type="checkbox"/>	Vermelho guloseima	-
021	<input type="checkbox"/>	Branco RAL 9016	-
023	<input type="checkbox"/>	Verde maçã	-
027	<input type="checkbox"/>	Rosa	-
032	<input type="checkbox"/>	Azul metalizado brilhante	425 €
033	<input type="checkbox"/>	Verde metalizado brilhante	425 €
034	<input type="checkbox"/>	Bronze metalizado brilhante	425 €
035	<input type="checkbox"/>	Vermelho metalizado brilhante	425 €

Cores do estofo			
901	<input type="checkbox"/>	Preto	-
902	<input type="checkbox"/>	Azul	-

Acessórios especiais			
MZ 58	<input type="checkbox"/>	Bolsa para rodas traseiras	160 €
MZ 59	<input type="checkbox"/>	Bolso para telemóvel	66 €
MZ 89	<input type="checkbox"/>	Proteção para eixo de extração rápida	7 €
MZ 93	<input type="checkbox"/>	Bolsa	108 €

Fabricos especiais (consultar preços e prazos de entrega)			
24817.000	<input type="checkbox"/>	Cor especial numa camada	Consultar
24817.001	<input type="checkbox"/>	Cor especial em duas camadas	Consultar