

Avantgarde

Teen 2 VR

Cadeira de rodas ativa infantil

Referência: 480F45=40000_K



- Chassis de alumínio com cruzeta
- Possibilidade de selecionar chassis com abdução (6 cm)
- Patim em alumínio, único ou em duas peças
- Encosto com diferentes possibilidades de altura e estofo adaptável
- Resguardos laterais de alumínio
- Recetor de patins destacável
- O chassis posterior pode "crescer" com o utilizador (PA 30-34 cm / PA 36-40 cm)
- Rodas traseiras com eixo de extração rápida
- Travão de manípulo

Dobrável, carga máx. permitida 90 kg
Resistente a impactos de acordo com a norma DIN ISO 7176-1

<p>PVP recomendado: EUR 2.706.- (inclui resguardos laterais e patins)</p> <p>Todos os preços em EUR, válidos de 01/01/2024 a 31/12/2024, IVA não incluído</p>	<p>Número de pedido:</p> <hr/>
---	--------------------------------

<input type="checkbox"/> Orçamento	<input type="checkbox"/> Pedido
<input type="checkbox"/> Anexa-se documento para fabrico especial	
Morada de faturação	
Morada de entrega	
Delegado(a) de vendas	<p>Nome</p> <p>.....</p> <p>Data Assinatura</p>
<p>Ao realizar o pedido, compromete-se a cumprir todas as instruções de utilização/manutenção dos acessórios e produtos de outros fabricantes ao combiná-los com um produto Ottobock, para além das instruções de utilização/manutenção dos respetivos produtos Ottobock. Também confirma que leu, compreendeu e aceitou os nossos termos e condições gerais. Além disso, ao realizar o pedido, aceita realizar a sua própria avaliação de conformidade ou aprovação de acordo com os requisitos nacionais quando e sempre que implementar modificações ou acessórios que não cumpram as especificações das instruções de utilização/dos manuais de manutenção da Ottobock.</p>	

Medidas (cm)									
Largura de assento	<input type="checkbox"/> 26	<input type="checkbox"/> 28	<input type="checkbox"/> 30	<input type="checkbox"/> 32	<input type="checkbox"/> 34	<input type="checkbox"/> 36			
Profundidade de assento	<input type="checkbox"/> 30	<input type="checkbox"/> 32	<input type="checkbox"/> 34	<input type="checkbox"/> 36	<input type="checkbox"/> 38	<input type="checkbox"/> 40			
Altura anterior de assento									
<input type="checkbox"/> 42	<input type="checkbox"/> 43	<input type="checkbox"/> 44	<input type="checkbox"/> 45	<input type="checkbox"/> 46	<input type="checkbox"/> 47	<input type="checkbox"/> 48	<input type="checkbox"/> 49	<input type="checkbox"/> 50	<input type="checkbox"/> 51
Chassis*									
MA 01	<input type="checkbox"/>	Standard					-		
MA 06	<input type="checkbox"/>	Abdução 6 cm					-		

*ver informação na página seguinte

Medidas da cadeira de rodas*

1 Altura anterior de assento
= desde o solo até à parte superior do estofado de assento

2 Comprimento tibial (CT)
= desde a parte superior do estofado de assento até à parte superior do patim (sem almofada de assento)

3 Altura posterior de assento
= desde o solo até à parte superior do estofado de assento

4 Altura de encosto
= desde a parte superior da cruzeta até à parte do estofado de encosto

5 Profundidade de assento (PA)
= desde a parte superior do assento até à parte superior da cruzeta

6 Largura de assento (LA)
= desde a extremidade exterior do tubo do chassis até à extremidade exterior do chassis

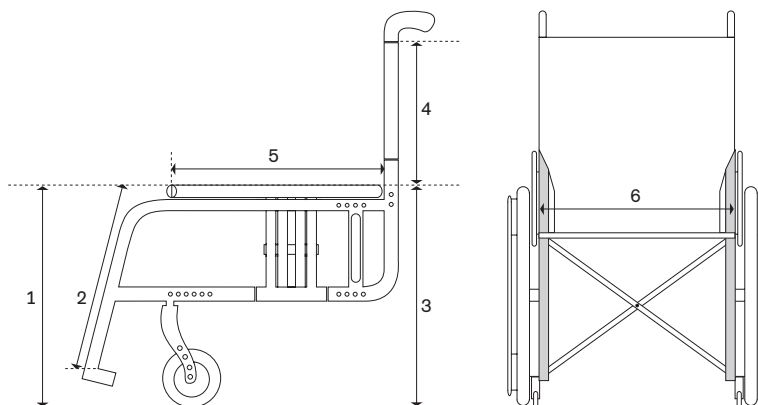

* Esta informação ajudará a facilitar os ajustes para o utilizador e o desenvolvimento do produto. A Ottobock garante a utilização confidencial e meramente interna destes dados. É aplicável uma margem de fabrico de 10 mm a todas as medidas.

Altura de assento

Altura anterior de assento

Forqueta curta	Intervalo de ajuste em cm
Diâmetro roda dianteira 4"	42 – 45
Diâmetro roda dianteira 5"	43 – 46
Diâmetro roda dianteira 5,5"	44 – 47
Diâmetro roda dianteira 6" pneum.	45 – 48

Os dados indicados acima são teóricos, sendo permitido um desvio máximo de 1 cm. A altura anterior de assento depende do tamanho da roda dianteira, bem como da forqueta.

Ter em conta a tabela de altura de assento.

Indicações sem almofada de assento para inclinação = 0°.

Inclinação máxima do assento: 3,5 cm.

Ao utilizar o adaptador para altura anterior de assento, adicionar 35 mm a todos os valores.

Posição horizontal do adaptador da roda traseira: ver desenho.

A altura posterior de assento depende do tamanho da roda traseira e da posição de montagem no adaptador.

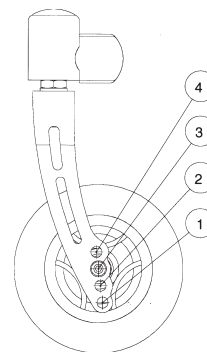

Forqueta longa	Intervalo de ajuste em cm
Diâmetro roda dianteira 4"	46 – 48
Diâmetro roda dianteira 5"	46 – 49
Diâmetro roda dianteira 5,5"	47 – 50
Diâmetro roda dianteira 6" pneum.	47 – 51

Altura de assento

Altura posterior de assento

Tamanho da roda	Intervalo de ajuste em cm
20"	35 – 41 e 43 – 46
22"	38 – 43 e 46 – 48

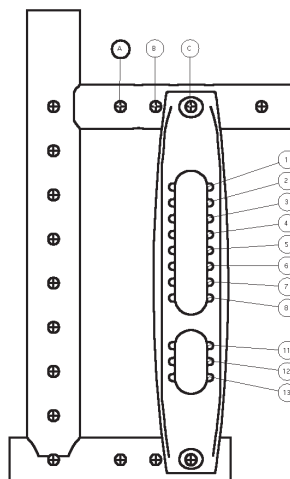

Acessórios de chassis			
MA 50	<input type="checkbox"/>	Rodízios de interior	150 €
MA 51	<input type="checkbox"/>	Auxiliar de inclinação direito	51 €
MA 52	<input type="checkbox"/>	Auxiliar de inclinação esquerdo	51 €
MA 55	<input type="checkbox"/>	Anti-volteio direito	116 €
MA 56	<input type="checkbox"/>	Anti-volteio esquerdo	116 €
MA 57	<input type="checkbox"/>	Porta bengala com auxiliar de incl., direito	54 €
MA 58	<input type="checkbox"/>	Porta bengala com auxiliar de incl., esquerdo	54 €

A seleção dos rodízios de interior exclui o anti-volteio e vice-versa.

Rodas dianteiras		(dimensões em mm)	
MF 30	<input type="checkbox"/>	Maciças de 4", pretas	(100 × 32) -
MF 35	<input type="checkbox"/>	4" moles, jante de alumínio	(100 × 38) 153 €
MF 31	<input type="checkbox"/>	Maciças de 5", pretas	(125 × 32) -
MF 36	<input type="checkbox"/>	5" moles, jante de alumínio	(125 × 38) 153 €
MF 04	<input type="checkbox"/>	5,5" moles, cinza	(140 × 40) -
MF 32	<input type="checkbox"/>	Maciças de 6", pretas	(155 × 33) -
MF 37	<input type="checkbox"/>	6" moles, jante de alumínio	(150 × 38) 153 €

Forquetas roda dianteira			
MF 80	<input type="checkbox"/>	Longas	-
MF 81	<input type="checkbox"/>	Curtas	-

Acessórios forqueta			
MF 96	<input type="checkbox"/>	Placa de adaptação para altura anterior de assento baixa (-3,5 cm)	112 €
MF 97	<input type="checkbox"/>	Placa de adaptação para altura anterior de assento alta (+3,5 cm)	112 €

Altura posterior de assento em cm (ver página 2)							
<input type="checkbox"/> 35	<input type="checkbox"/> 36	<input type="checkbox"/> 37	<input type="checkbox"/> 38	<input type="checkbox"/> 39	<input type="checkbox"/> 40	<input type="checkbox"/> 41	<input type="checkbox"/> 42
<input type="checkbox"/> 43	<input type="checkbox"/> 44	<input type="checkbox"/> 45	<input type="checkbox"/> 46	<input type="checkbox"/> 47	<input type="checkbox"/> 48		

Rodas traseiras			
MG 04	<input type="checkbox"/>	20"	-
MG 01	<input type="checkbox"/>	22" (a partir de PA 36)	-

Inclinação do eixo					Posição horizontal da roda traseira		
<input type="checkbox"/> 0°	<input type="checkbox"/> 2°	<input type="checkbox"/> 4°	<input type="checkbox"/> 6°*	<input type="checkbox"/> 8°*	<input type="checkbox"/> A	<input type="checkbox"/> B	<input type="checkbox"/> C

Jantes		20"	22"	
MG 05	<input type="checkbox"/>	Standard	•	-
MG 06	<input type="checkbox"/>	Jante oca		• 3 €
MG 15	<input type="checkbox"/>	Infinity Ultralight		• 150 €
MG 80	<input type="checkbox"/>	Roda com travão de tambor para acompanhante		• 484 €

Pneus roda traseira		20"	22"	
MG 31	<input type="checkbox"/>	Schwalbe RightRun / HS 302, perfil fino, 1"	•	• -
MG 35	<input type="checkbox"/>	PU, 1 3/8"	•	• -
MG 37	<input type="checkbox"/>	Schwalbe Marathon Plus Evolution, 1"		• 51 €

Informação



MG 86 Prolongamento da distância entre eixos



MD 10 Encosto regulável, rebatível



MD 54 Punhos encurvados

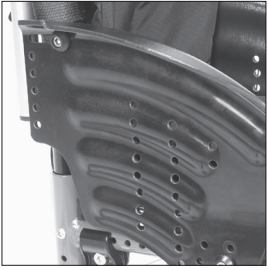

ME 02 Protetor da roupa de plástico



ME 50 Apoio de braço almofadado



MA 01 Chassis anterior standard

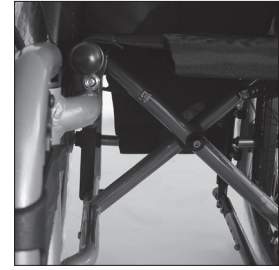

MA 06 Chassis anterior encurvado



MG 15 Jante Ultralight



MG 31 Schwalbe RightRun

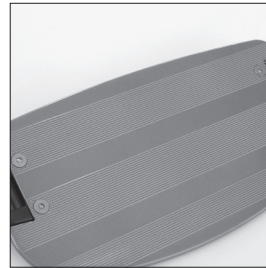

MB 03 Patim único



MB 10 Patim em duas peças



MB 20 Patim para comprimento tibial curto

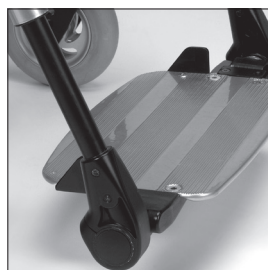

MB 73 Bloqueio lateral



MG 100 Graphic

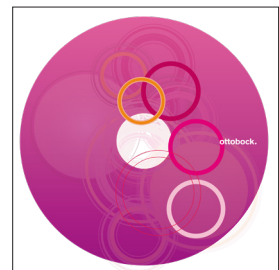

MG 101 Miracle



MG 102 Network

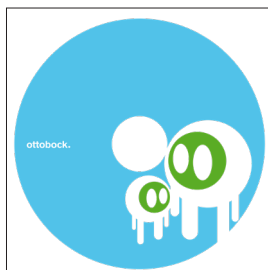

MG 103 Robots



MG 104 Spectrum

Aros motores			20"	22"	
MG 50	<input type="checkbox"/>	Pintado de preto, alto	•	•	-
MG 52	<input type="checkbox"/>	Alumínio, anodizado em prata, alto	•	•	-
MG 53	<input type="checkbox"/>	Alumínio, anodizado em prata, baixo		•	10 €
MG 54	<input type="checkbox"/>	Com revestimento de borracha, alto	•	•	178 €
MG 56	<input type="checkbox"/>	Aço inox polido, alto	•	•	55 €
MG 57	<input type="checkbox"/>	Aço inox polido, baixo		•	55 €

Montagem aros motores			
MG 70	<input type="checkbox"/>	Posição de montagem estreita (15 mm)	-
MG 71	<input type="checkbox"/>	Posição de montagem larga (25 mm)	-

Acessórios roda traseira			
MG 86	<input type="checkbox"/>	Prolongamento da distância entre eixos	147 €
MG 87	<input type="checkbox"/>	Bomba de alta pressão, 14 bar	114 €
MG 88	<input type="checkbox"/>	Bomba Airman, acionada por bateria	176 €

Altura de encosto em cm (ver informação na página 2)	
<input type="checkbox"/> 17,5	<input type="checkbox"/> 20
<input type="checkbox"/> 22,5	<input type="checkbox"/> 25
<input type="checkbox"/> 27,5	<input type="checkbox"/> 30
<input type="checkbox"/> 32,5	<input type="checkbox"/> 35
<input type="checkbox"/> 37,5	<input type="checkbox"/> 40

Encosto	Ajuste em cm					
MD 01	<input type="checkbox"/>	Encosto reto	<input type="checkbox"/> 17,5 - 27,5	<input type="checkbox"/> 25 - 35	<input type="checkbox"/> 30 - 40	-
MD 10	<input type="checkbox"/>	Encosto regulável em ângulo*	<input type="checkbox"/> 30 - 40	<input type="checkbox"/> 30 - 35	<input type="checkbox"/> 35 - 40	338 €

*Intervalo de ajuste de -9° a +9° (em incrementos de 6°)

Estofa de encosto			
MD 04	<input type="checkbox"/>	Standard (a partir de AE 30 cm)	-
MD 05	<input type="checkbox"/>	Adaptável	-
MD 06	<input type="checkbox"/>	Sem estofa	-

Estofa de encosto com bolsa com fecho de correr (a partir de LA 26 cm)			
MD 70	<input type="checkbox"/>	Sim	27 €
MD 71	<input type="checkbox"/>	Não	-

Estofa de encosto com câmara de ar intermédia			
MD 72	<input type="checkbox"/>	Sim	53 €
MD 73	<input type="checkbox"/>	Não	-

Punhos	Intervalo de ajuste		
MD 50	<input type="checkbox"/>	Curtos	-
MD 51	<input type="checkbox"/>	Longos	-
MD 52	<input type="checkbox"/>	Telescópicos, longos (apenas para encosto reto)	164 €
MD 53	<input type="checkbox"/>	Telescópicos, curtos (apenas para encosto reto)	164 €
MD 54	<input type="checkbox"/>	Reguláveis em altura, destacáveis, encurvados (a partir de AE 25 cm)	<input type="checkbox"/> 14 <input type="checkbox"/> 24 174 €
MD 55	<input type="checkbox"/>	Reguláveis em altura, destacáveis, retos (a partir de AE 25 cm)	<input type="checkbox"/> 14 <input type="checkbox"/> 24 164 €

Resguardos laterais			
ME 01	<input type="checkbox"/>	Reguláveis, em alumínio	-
ME 02	<input type="checkbox"/>	Protetores de roupa de plástico, reguláveis	53 €
ME 05	<input type="checkbox"/>	Resguardos laterais em alumínio com apoio de braço curto regulável em altura	172 €

Acessórios resguardos laterais		
ME 50	<input type="checkbox"/>	Apoios de braço almofadados, reguláveis em altura, destacáveis, rebatíveis (a partir de AE 30 cm) 321 €
ME 60	<input type="checkbox"/>	Mesa de terapia 240 €

Estofa de assento		
MC 13	<input type="checkbox"/>	Standard -
MC 06	<input type="checkbox"/>	Sem estofa -

Almofada de assento		
MC 01	<input type="checkbox"/>	Almofada de assento standard (espessura 5 cm) 109 €
MC 02	<input type="checkbox"/>	Almofada de assento Cubic Foam (espessura 5 cm) 160 €
MC 05	<input type="checkbox"/>	Almofada de assento Evolight (espessura 6 cm) 281 €

Comprimento tibial (sem almofada de assento)		
Comprimento tibial (CT) em cm _____ (intervalo de ajuste 16 – 47 cm)		

Barras para patins		
MB 40	<input type="checkbox"/>	Curtas (25 cm – 34 cm) -
MB 41	<input type="checkbox"/>	Médias (29 cm – 39 cm) -
MB 42	<input type="checkbox"/>	Longas (34 cm - 43 cm) -
MB 43	<input type="checkbox"/>	Extra longas (39 cm - 47 cm) -

Patins		
MB 01	<input type="checkbox"/>	Único, regulável em ângulo, profundidade 12,5 cm (CT a partir de 25 cm) -
MB 03	<input type="checkbox"/>	Único, regulável em ângulo, profundidade 16 cm (CT a partir de 25 cm) -
MB 10	<input type="checkbox"/>	Em duas peças, reguláveis em ângulo e profundidade 16 cm (CT a partir de 25 cm) -
MB 19	<input type="checkbox"/>	Em duas peças, para comprimento tibial curto (16 – 25 cm) 34 €
MB 20	<input type="checkbox"/>	Único, para comprimento tibial curto (16 – 25 cm) 153 €

Acessórios para patins		
MB 70	<input type="checkbox"/>	Bloqueio lateral para patim único (evita que a placa rebata para cima)(apenas com MB 01 e MB 03) 67 €
MB 72	<input type="checkbox"/>	Cintos de calcanhar, para patins de duas peças (a partir de CT 36 cm) 25 €
MB 73	<input type="checkbox"/>	Bloqueio lateral 46 €

Outros acessórios		
MZ 50	<input type="checkbox"/>	Cinto pélvico com fecho em plástico 35 €
MZ 51	<input type="checkbox"/>	Cinto pélvico com fecho em metal 79 €
MZ 52	<input type="checkbox"/>	Kit de ferramentas 51 €

Nota: Utilize também as folhas de pedido 647F661 de acessórios para cadeiras de rodas.

Apoios de cabeça		
MZ 61	<input type="checkbox"/>	Kit de montagem para apoio de cabeça, horizontal 181 €
MZ 62	<input type="checkbox"/>	Kit de montagem para apoio de cabeça, horizontal e vertical 310 €
MZ 63	<input type="checkbox"/>	Apoio de cabeça completo, incl. kit de montagem horizontal e vertical 357 €

Protetores de raios			
MG 90	<input type="checkbox"/>	Transparente	148 €
MG 100	<input type="checkbox"/>	"Graphic"	215 €
MG 101	<input type="checkbox"/>	"Miracle"	215 €
MG 102	<input type="checkbox"/>	"Network"	215 €
MG 103	<input type="checkbox"/>	"Robots"	215 €
MG 104	<input type="checkbox"/>	"Spectrum"	215 €

Cores chassis			
001	<input type="checkbox"/>	Prata brilhante	-
002	<input type="checkbox"/>	Antracite metalizado	-
003	<input type="checkbox"/>	Preto RAL 9005	-
004	<input type="checkbox"/>	Azul gelo	-
005	<input type="checkbox"/>	Laranja claro brilhante	-
009	<input type="checkbox"/>	Vinho suave brilhante	-
010	<input type="checkbox"/>	Azul marinho	-
012	<input type="checkbox"/>	Azul céu	-
013	<input type="checkbox"/>	Preto mate RAL 9005	-
014	<input type="checkbox"/>	Vermelho guloseima	-
021	<input type="checkbox"/>	Branco RAL 9016	-
023	<input type="checkbox"/>	Verde maçã	-
037	<input type="checkbox"/>	Rosa	-
032	<input type="checkbox"/>	Azul metalizado brilhante	425 €
033	<input type="checkbox"/>	Verde metalizado brilhante	425 €
034	<input type="checkbox"/>	Bronze metalizado brilhante	425 €
035	<input type="checkbox"/>	Vermelho metalizado brilhante	425 €

Cores estofo			
901	<input type="checkbox"/>	Preto	-
902	<input type="checkbox"/>	Azul	-
903	<input type="checkbox"/>	Vermelho	-

Acessórios especiais			
MZ 93	<input type="checkbox"/>	Bolsa	61 €
MZ 92	<input type="checkbox"/>	Wheelblades ("mini-squis" para as rodas dianteiras)	442 €

Fabricos especiais (consultar preço e prazo de entrega)			
22888.003	<input type="checkbox"/>	Patins elevatórios tipo LK/RK200	Consultar