

ALMOFADAS E ENCOSTOS JAY





Superior Clinical Seating

Jay – Líder em Sedestação e Posicionamento

Eficácia e facilidade de uso são prioridades.

No Jay temos em conta até ao último detalhe. Por isso, a ampla gama oferece diferentes soluções para cada necessidade clínica.

O resultado é uma “obra de arte tecnológica”.

Jay, combinação de estabilidade, distribuição da pressão, facilidade de uso e conforto ao mais alto nível.



Gama de almofadas Jay



Gama de almofadas e encostos JAY

Conforto

Basic	Conforto prolongado	7
Soft Combi P	Estabilidade prolongada	8
Easy Visco	Elevado nível de conforto e da estabilidade	9
Zip	Protecção da pele, conforto e estabilidade na almofada de fácil manutenção	10

Integridade da pele

Easy Fluid	Integridade da pele com estabilidade	11
Xtreme Active	Protecção da pele e revenção para usuários activos	12
Care	Postura e protecção anti-escaras para idosos	13
Lite	Extremadamente leveiro, função microclimática superior	14

Integridade da pele e Posicionamento

Jay Balance	O equilíbrio perfeito entre a protecção da pele e a estabilidade	15 - 18
Jay 3 /Jay 3 Prof	Opção superior para necessidades complexas	19 - 22
Jay 2 /Jay 2 Prof	Estabilidade e posicionamento com alta protecção anti-escaras	23 - 24
Jay Gs	Estabilidade, posicionamento e crescimento do usuário pediátrico	25
Jay Fit	Suporte extra e Abdução do quadril	26
Jay 2 Plus	Protecção anti-escaras e posicionamento para o usuário bariátrico	27

Encostos

Jay 3	Ampla gama de encostos com diferentes opções de suporte lateral e posterior	32 - 41
Jay 3 Carbono	Todas as vantagens de um encosto rígido mas com o mínimo peso e com muito estilo	43 - 45
Jay Easy	A solução mais simples para oferecer conforto e um suporte eficiente	46 - 47
Jay Fit	Múltiplas possibilidades de posicionamiento y crecimiento	48 - 49
Jay Zip	Solução ultra-leve para o usuário pediátrico. Ajustável e muito fácil de instalar e retirar.	50
Jay Care	Indicado em geriatria	51



Basic

Conforto prolongado

Características:

- Base de espuma com contornos para facilitar o alinhamento corporal e maximizar a superfície de contacto.
- Espuma moldada de larga duração que proporciona estabilidade lateral e posterior.
- Superfície de espuma suave e contorno leve para maior conforto.
- Base com forma para um óptimo acoplamento da almofada ao tecido standard.
- Funda resistente à incontinência.

Indicações clínicas:

- Cliente que requer conforto com baixo suporte postural, posturas simétricas.
- Cliente com baixo risco de úlceras por pressão. Boa integridade da pele.
- Pacientes que podem ter alterações de peso de maneira autónoma.
- Usuários esporádicos de cadeiras de rodas
- Peso máx utilizador: 113 kg.

“Conforto do cliente e vida útil prolongada da almofada”



Base sólida de madeira



Base de espuma com contornos

Tamanhos JAY® Basic (42 tamanhos)

Prof. cm	Largura da almofada												
	25	30	35	38	40	42	44	46	48	50	56	60	
25													
30													
35													
40													
42													
44													
46													
50													
56													
60													

Altura (em cm)	
Frente	Traseira
4 cm	4 cm

Peso almofada 40 x 40 cm	0,7 kg
Peso máx. do utilizador	113 kg
Garantia	2 anos



Para referências, opções e acessórios, tamanhos especiais ou modificações por favor consulte a folha de pedido.

Soft Combi P

Estabilidade prolongada

Características:

- Espuma pintada resistente e de larga duração.
- Base firme com contornos o que aumenta a superfície de contacto protegendo a sedestação prolongada.
- Maior contorno na base para incremento da estabilidade antero-posterior e lateral.
- Funda resistente à incontinência.
- Base plana (usar com assento sólido).
- Opção de base sólida de madeira para tecido standard.



Indicações clínicas:

- Desenhado para o cliente com postura simétrica ou levemente assimétrica que requer suporte postural moderado.
- Clientes com risco baixo de úlceras por pressão.
- Pacientes que podem ter alterações de peso de maneira autónoma.
- Peso máx utilizador: 150 kg.

“Conforto com estabilidade”



Base sólida de madeira



Base com contornos e resistente à incontinência

Tamanhos JAY® Soft Combi P (42 tamanhos)

Prof.	Largura da almofada											
cm	25	30	35	38	40	42	44	46	48	50	56	60
25												
30												
35												
40												
42												
44												
46												
50												
56												
60												

Altura (em cm)

Frente	Traseira
5 cm	4 cm

Peso almofada 40 x 40cm	0.8 kg
Peso máx. do utilizador	150 kg
Garantia	5 anos



Para referências, opções e acessórios, tamanhos especiais ou modificações por favor consulte a folha de pedido.

Easy Visco

Elevado nível de conforto e da estabilidade

Características:

- Base de espuma leve e moldada para suporte postural moderado.
- Viscoelástica em profundidade pélvica para maior protecção anti-escaras: imersão Isquiática de 2 a 3 cm.
- Cortes laterais traseiros para óptimo ajuste aos tubos da cadeira.
- Corte traseiro central para alívio de pressões no sacro/cóccix e aumento de conforto.
- Selecção de bases planas (para assentos sólidos) ou em relevo (para assentos com correias).
- Funda resistente a incontinência standard. Opção de funda microclimática como reposição.
- Base sólida de madeira (opcional)



Indicações clínicas:

- Desenhado para o cliente com postura simétrica ou assimétrica leve que requer suporte postural moderado.
- Clientes com risco moderado de úlceras por pressão.
- Suporte a nível de fémur e trocânteres para estabilidade pélvica lateral e antero-posterior.
- Pacientes que podem ter alterações de peso de maneira autónoma.
- Peso máx utilizador: 150 kg

“Elevado conforto e estabilidade com protecção moderada”



Base sólida de madeira



Base com contornos e profundidade pélvica VISCO

Tamanhos JAY® Easy Visco

Prof.	Largura da almofada											
	25	30	35	38	40	42	44	46	48	50	56	60
25												
30												
35												
40												
42												
44												
46												
48												
50												
52												
56												
60												

■ Apenas com base curva

Altura (em cm)	
Frente	Traseira
5,5 cm	5,5 cm

Peso almofada 40 x 40 cm	1,06 kg
Peso máx. do utilizador	150 kg
Garantia	2 anos

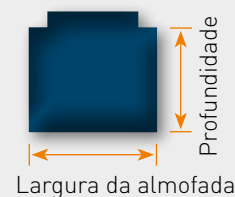

Para referências, opções e acessórios, tamanhos especiais ou modificações por favor consulte a folha de pedido.

Zip / Pediátrico

Proteção da pele, conforto e estabilidade na almofada de fácil manutenção.

Características:

- Base de espuma de capa dupla (Viscool™ na capa superior para uma maior proteção anti escaras).
- O contorno da almofada otimiza a estabilidade lateral e anteroposterior do usuário.
- Funda interior de lycra flexível e poliuretano, muito fácil de limpar. Com tecnologia Aquaguard™ e cosido especial no fecho que protege a espuma de líquidos.
- Funda exterior suave e flexível, com filamentos de prata incrustados no tecido para inibir a proliferação de bactérias (Tecnologia X-static®) e material micro climático 3DX™ que favorece a ventilação e dissipa o calor e a humidade.

Indicações clínicas:

- Desenhado para usuários pediátricos com necessidade de conforto e suporte postural médio.
- Usuários com risco moderado de desenvolver úlceras por pressão.
- Pacientes que podem ter alterações de peso de maneira autónoma.
- Peso máx utilizador: 75 kg

“Desenhado para adaptar-se às necessidades específicas do usuário pediátrico”



Opção de cor na funda



Base de espuma capa dupla

Tamanhos JAY® Zip (52 tamanhos)

Prof	Largura da almofada											
cm	20	22	24	26	28	30	32	34	36	38	40	
20												
22												
24												
26												
28												
30												
32												
34												
36												
38												
40												
42												
44												
46												

Altura (em cm)	
Frente	Traseira
5 cm	4,5 cm

Peso almofada 30 x 30cm	0.54 kg
Peso máx. do utilizador	75 kg
Garantia	2 anos



Largura da almofada

Para referências, opções e acessórios, por favor consulte a folha de pedido.

Easy Fluid

Integridade da pele com estabilidade

Características:

- Espuma ligeira, com contornos.
- Cortes laterais traseiros para óptimo ajuste aos tubos da cadeira e corte traseiro central para alívio de pressões no cóccix.
- Bolsa de fluído Jay incorporada na funda da almofada para proteção anti escaras: imersão até 4 cms das tuberosidades isquiáticas.
- Aumento da superfície de contacto graças à adaptação do fluído Jay e à espuma flexível, com contornos que protegem a zona isquiática.
- Selecção de bases planas (para assentos sólidos) ou em relevo (para assentos com correias).
- Funda resistente a incontinência standard. Opção de funda microclimática como reposição.
- Base sólida de madeira (opcional).



Tamanhos JAY® Easy Fluid (42 tamanhos)

Prof. cm	Largura da almofada											
	25	30	35	38	40	42	44	46	48	50	56	60
25	■	■	■									
30	■	■	■	■								
35		■	■	■	■							
40			■	■	■	■	■					
42				■	■	■	■	■	■	■		
44					■	■	■	■	■	■	■	
46						■	■	■	■	■	■	■
50								■	■	■	■	■
56											■	■
60												■

Indicações clínicas:

- Cliente simétrico ou com assimetria leve que requer suporte postural moderado.
- O suporte da coxa e do trocânter oferece estabilidade pélvica lateral e posterior.
- Risco alto de desenvolver úlceras por pressão.
- Pacientes que podem ter alterações de peso de maneira autónoma.
- Peso máx utilizador: 150 kg

“Integridade da pele com estabilidade”



Bolsa de fluído Jay



Base sólida de madeira



Base de espuma com contornos

Altura (em cm)	
Frente	Traseira
6 cm	6 cm

Peso almofada 40 x 40cm	1,6 kg
Peso máx. do utilizador	150 kg
Garantia	2 anos



Para referências, opções e acessórios, tamanhos especiais ou modificações por favor consulte a folha de pedido.



Xtreme Active

Proteção da pele e estabilidade para o usuário ativo

INTEGRIDADE DA PELE

Características:

- Ligeira e de baixo perfil para facilitar as transferências e a propulsão. Redução de pressão e estabilidade pélvica, sem comprometer a funcionalidade.
- A bolsa de fluido JAY otimiza a proteção da pele e minimiza a fricção que se produz nos usuários ativos durante a propulsão e as transferências, protegendo assim a zona isquiática.
- 2 tamanhos diferentes da bolsa de fluido, em função das necessidades clínicas de cada usuário.
- 3 opções para a funda exterior: Microclimática, Elástica ou de Incontinência. Funda interior resistente à incontinência.
- Kit de posicionamento opcional para garantir o alinhamento dos membros inferiores e otimizar o conforto do usuário. Composto por 3 cunhas, que podem adicionar-se facilmente à funda interior da almofada mediante velcros.



Tamanhos JAY® XtremeActive

Prof.	Largura da almofada								
cm	34	36	38	40	42	44	46	48	50
34									
36									
38									
40									
42									
44									
46									
48									
50									

Indicações clínicas:

- Usuários ativos que necessitam alta proteção antiescaras e posicionamento médio com almofada de baixo perfil.
- Usuários com posturas simétricas, capazes de realizar independentemente das alterações de peso.
- **Bolsa de Fluido Standard:** Oferece um nível de redistribuição da pressão de moderado a alto e é a solução ideal para a grande maioria dos usuários.
- **Bolsa de Fluido Overfill:** Indicado em usuários com atrofia muscular avançada e elevada fragilidade da pele, que não desejam uma almofada pesada nem de alto perfil mas que requerem proteção muito alta nas zonas proeminentes da pélvis.

“Ligeira e de baixo perfil; proteção modular para um ritmo de vida ativo”



→ **Bolsa de fluido Standard** com base de espuma standard.



→ **Bolsa de fluido Overfill** Com uma maior quantidade de fluido para favorecer a imersão dos ísquios. Sempre com a base da ondulada pélvica mais ampla.

Altura (em cm)

Frente
5 cm

Peso almofada 40 x 40 cm fluido standard	1,7 kg
Peso almofada 40 x 40 cm fluido overfill	2,2 kg
Peso máx. do utilizador	150 kg
Garantia	2 anos

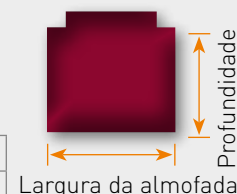

Para referências, opções e acessórios, tamanhos especiais ou modificações por favor consulte a folha de pedido.

Care

Postura e protecção anti-escaras para idosos

Características:

- Base estável com suporte de forma com contornos para posicionamento moderado.
- Bolsa de fluído Jay em toda a superfície da almofada assegurando a protecção da pele em toda a área de contacto: 2-3 cms de imersão para tuberosidades isquiáticas.
- Estabilidade dianteira/posterior moderada com ligeira forma para evitar que a pélvis descaia para a frente.
- Base da almofada moldada para alcançar estabilidade nos assentos de tecido.
- Envoltura de anti-incontinência em toda a almofada.
- Bolsa de fluído incorporada na base: limpeza e reutilização mais fácil.
- A capacidade de deslocação do fluído Jay e a funda ampla e flexível acompanham o movimento do usuário reduzindo a fricção e protegendo a zona isquiática.



Tamanhos JAY® Care

Prof. cm	Largura da almofada		
	40	45	50
40			
45			

Indicações clínicas:

- Desenhado para o paciente geriátrico; protecção antiescaras e suporte postural moderado.
- Utilizador com risco moderado de úlceras por pressão que requer suporte postural moderado.
- Ideal para retroversões pélvicas fixas que acompanham as cifoses estruturadas.
- Recomendado o seu uso em conjunto com encosto Jay de posicionamento Jay Care.
- Pacientes que podem ter alterações de peso de maneira autónoma.

“Gestão da retroversão pélvica geriátrica”



Bolsa de fluído Jay incorporada na base

Altura (em cm)	
Frente	Traseira
9,6 cm	9,6 cm

Peso almofada 41 x 43cm	2,3 kg
Peso máx. do utilizador	113 kg
Garantia	2 anos



Para referências, opções e acessórios, tamanhos especiais ou modificações por favor consulte a folha de pedido.

Lite

Extremadamente leveiro, função microclimática superior

Características:

- Base de espuma firme, muito leveira e respirável
- Tecnologia pélvica Optiwell: Desenho anatómico da ondulada pélvica que proporciona estabilidade lateral e anteroposterior para óptima funcionalidade.
- Enchimento de espuma microperfurada com funda transpirável de série. Enchimento de espuma de poliuretano (opcional) com funda de incontinência.
- Cortes isquiáticos na base para uma óptima imersão dos isquios e distribuição de pressão superior.
- Funda micro climática 3DX para máxima dissipação do calor e da humidade.
- Opção Jay Lite Posicionamento com suporte



Jay Lite Standard



Jay Lite Posicionamento

Tamanhos JAY® Lite

Prof.	Largura da almofada								
cm	35	38	40	42	44	46	48	50	
35									
38									
40									
42									
44									
46									
50									

Indicações clínicas:

- Usuários activos que requerem conforto e suporte postural leve/moderado com uma almofada de peso muito reduzido.
- Usuários com boa integridade da pele e risco moderado de desenvolver úlceras por pressão.
- Pacientes que podem ter alterações de peso de maneira autónoma.
- Utilizadores que requerem máxima dissipação do calor e da humidade.

“Muito leveiro, com funda microclimática para dissipação do calor e da humidade”



Base de espuma leve e 2 opções de enchimento para o recorte pélvico

Altura (em cm)	
Frente	Traseira
7 cm	7 cm

Peso almofada desde	0,66 kg
Peso máx. do utilizador	150 kg
Garantia	2 anos

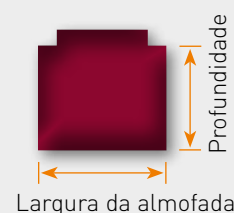

Para referências, opções e acessórios, tamanhos especiais ou modificações por favor consulte a folha de pedido.

Jay Balance

Proteção da pele, estabilidade e conforto



Características:

- Base de espuma com contornos, multi-capa para suporte e conforto.
- Opção de bolsa de Fluido Jay, bolsa de Fluido Cryo® ou ar (1 ou 2 válvulas) para o preenchimento da ondulada e favorecer a imersão na almofada.
- 2 fundas: funda interior resistente à água, de fácil limpeza, e 3 opções de funda exterior: elástica, microclimática ou resistente à incontinência (todas elas laváveis na máquina).
- Cunhas de posicionamento disponíveis.



Indicações clínicas:

- Paciente com risco alto de escaras que podem ter ou não necessidades de posicionamento altas.
- Pacientes que requerem ótima estabilidade pélvica.
- Indicado em usuários incapazes de reposicionarem-se ou realizar independentemente as mudanças de peso.

“O equilíbrio perfeito entre a proteção da pele e a estabilidade”



JAY Balance com Ar

JAY Balance com fluido Jay

JAY Balance com fluido Cryo

Tamanhos JAY® Balance

Prof. cm	Largura da almofada										
	34	36	38	40	42	44	46	48	50	56	60
34											
36											
38											
40											
42											
44											
46											
48											
50											
56											
60											
PLA	A			B				C			

NOTA: Almofada JAY Balance com Fluido Cryo disponível apenas a partir de 40 cm de largura.

Altura Máx.	8,5 cm
Peso almofada 40 x 40	2,3 kg (com fluido), 3 kg (com fluido Cryo) 1,6 kg (com ar)
Peso máx. do utilizador	150 kg (Larguras 34-50cm) 225 kg (Larguras 56-60cm)
Garantia	2 anos

Profundidade

Largura almofada

Para referências, opções e acessórios, tamanhos especiais ou modificações por favor consulte a folha de pedido.

Jay Balance

Proteção da pele, estabilidade e conforto

Descobre o equilíbrio com Jay Balance

JAY desenvolveu a nova almofada Jay Balance após anos de experiência no mercado oferecendo a mais alta proteção da pele com a máxima estabilidade e conforto.



PROTEÇÃO DA PELE E CONFORTO. A forma com contornos da base e a sua composição de espuma suave permitem a imersão das tuberosidades isquiáticas e os trocanteres protegendo assim a pele do usuário e maximizando o seu conforto durante a sedestação. A forma exclusiva da parte traseira da ondulada evita migrações do fluído e graças ao sistema de 2 fundas, Jay Balance proporciona ao mesmo tempo respiração da pele e proteção anti-humidade da almofada.

ESTABILIDADE E POSICIONAMENTO graças à forma e tamanho da ondulada pélvica e às cunhas de posicionamento que se pode adicionar facilmente à funda interior da almofada para adaptar-se às necessidades de posicionamento específicas de cada usuário.

Base de espuma com contornos, multicapa

A almofada Jay Balance tem uma base com contornos, formada a partir de espuma de células fechadas. O seu desenho especial na zona do fémur e na parte traseira ajuda a prevenir a migração do fluído, ao mesmo tempo que proporciona um suave suporte aos trocanteres e também na parte posterior da pélvis.

A largura da ondulada pélvica é o resultado de um estudo em que foi observado as dimensões médias da pélvis para cada um dos tamanhos da almofada. Isto faz com que, a ondulada do Jay Balance tenha as dimensões adequadas para oferecer à grande maioria dos usuários estabilidade anterior e lateral, um correto posicionamento e com ele assegurar os objectivos clínicos de imersão das zonas de risco e distribuição do peso para uma proteção máxima da pele.

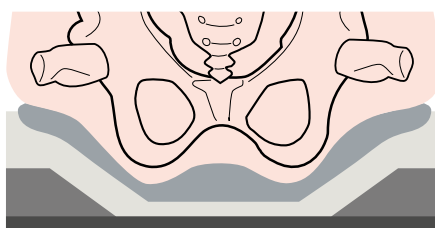



Preenchimento da ondulada pélvica - Tecnologia de Fluido JAY, Fluido Cryo ou ar

A ondulada pélvica é a peça chave da almofada. É a parte que envolve as proeminências ósseas da pélvis maximizando a distribuição de pressões mantendo a boa integridade da pele.

A almofada Jay Balance oferece 3 opções para o preenchimento da ondulada: bolsa de fluido JAY, bolsa de fluido CRYO® ou bolsa de ar. Ambas se ajustam perfeitamente à forma de cada indivíduo, a sua posição sentado, e assegura a colocação adequada do fluido/ar por debaixo das proeminências ósseas para uma ótima proteção da pele.



O desenho especial da bolsa de fluido JAY garantem ótimos resultados durante todo o ciclo de vida da almofada.



O nível de ar da bolsa pode ser ajustada para acomodar posturas assimétricas ou alterações do paciente.



CRYO FLUID



Fluido Cryo

O fluido Cryo foi desenhado para arrefecer ligeiramente a pele e mantê-la dentro de um intervalo terapêutico ótimo de 28 °C a 35 °C, reduzindo efetivamente o risco de lesões na pele. Uma temperatura mais baixa da superfície da pele tem o benefício adicional de reduzir a probabilidade de ocorrer o aparecimento de humidade como resultado de suor localizado.

Uma almofada que ataca os 4 inimigos principais da pele: a Pressão, a Fricção, a Temperatura e a Humidade.

Como funciona o fluido Cryo?

O fluido Cryo é composto por micro pérolas de cera de parafina que mudam o seu estado, de sólido para líquido, em resposta ao aumento de calor. Como a temperatura da pele é mais elevada do que a temperatura do fluido Cryo, **o calor da pele é ativamente transferido para o fluido**. A bolsa de fluido Cryo também possui filamentos de grafite incorporados, com elevada capacidade para dispersar o calor com eficácia por todo o fluido. Esta transferência continua do calor contribui para o abaixamento da temperatura da pele até que todas as esferas se liquefaçam, resultando num efeito de **arrefecimento terapêutico que pode durar até 8 horas**. As microesferas do fluido Cryo voltam a solidificar de forma natural quando o fluido regressa à temperatura ambiente.

Jay Balance

Tecnologia de funda dupla

- Para garantir a comodidade e proteção do usuário, Jay Balance incorpora de série 2 fundas: uma interior e outra exterior. Combinando as vantagens de cada uma delas é possível conseguir o equilíbrio perfeito entre a ótima ventilação da pele e uma efetiva proteção da almofada frente à incontinência do usuário.
- A funda interior é impermeável e muito fácil de retirar e limpar. Com tecnologia Aquaguard e cosida em especial no fecho para garantir que a base de espuma se mantenha sempre seca.
- A funda exterior Microclimática favorece a ventilação e dissipa o calor e a humidade para uma maior proteção da pele. Jay Balance permite, além disso, selecionar outros 2 tipos de funda exterior: Funda de Incontinência ou Funda Elástica.
- Todas as fundas exteriores se caracterizam pela sua flexibilidade excepcional. É muito importante uma vez que permite incorporar na almofada as cunhas de posicionamento sem gerar tensões e ajuda a reduzir o risco de desenvolver úlceras por pressão. Também podem ser lavadas na máquina até 60° C e são de secagem rápida.



Microclimática



Incontinência



Elástica

Kit de posicionamento (opcional)

As cunhas e suportes que contém o kit permitem um correto posicionamento da pélvis e das pernas, oferecendo soluções a múltiplas necessidades clínicas. Favorecem o alinhamento corporal, aumentam a tolerância à sedestação e permitem a adaptação a futuras alterações nas necessidades do usuário. As cunhas de obliquidade também podem ser adicionadas opcionalmente, garantindo a simetria lateral da pélvis quando necessário.

Todas as fundas exteriores podem ser lavadas à máquina. Instruções de lavagem: A máquina a 60°; secar ao ar ou numa máquina de secar a temperatura baixa.

Jay 3 Standard ou Profundo

O sistema de Sedestação modular mais completo

Características:

- Base Jay 3 personalizável com 3 tamanhos de cavidade pélvica. Possibilidade de ajustar o tamanho da ondulada e os níveis de fluído/ar.
- Base Jay 3 Standard ou Profunda.
- Tecnologia Optiwell: tamanho e forma anatômica da cavidade pélvica para óptima estabilidade e redistribuição da pressão.
- Opção de tecnologia de Fluído (Standard ou Personalizável) ou Ar* (1 ou 2 válvulas). Imersão das tuberosidades isquiáticas até 4 cm.
- Opção de funda resistente à Incontinência ou Microclimática para uma óptima dissipação do calor e da humidade.
- Ampla gama de cunhas disponíveis.



Indicações clínicas:

- Usuário com risco elevado (*Jay3 Standard*) ou extremo (*Jay3 Profundo*) de escaras e necessidades de posicionamento de moderadas a muito altas, ou necessidades que podem ser alteradas com o tempo.
- Postura simétrica ou assimétrica e necessidade de estabilidade lateral e antero-posterior.
- Indicado em usuários incapazes de reposicionarem-se ou realizar independentemente as mudanças de peso.

“Redistribuição da pressão superior, óptima estabilidade postural e posicionamento de moderado a muito alto”



Base sólida de madeira

Tamanhos JAY® 3

△ Apenas com altura Standard

Prof. cm	Largura da almofada											
	30	35	38	40	42	44	46	48	50	56	60	
30	△	△										
35	△											
38												
40												
42												
44												
46												
48												
50												
56												
60												

*A opção de Ar apenas está disponível com almofada Jay 3 Standard.

Altura Máx. (standard)	9,5 cm
Altura Máx. (Profundo)	10,8 cm
Peso máx. do utilizador	150 kg (Larguras 30-50cm) 227 kg (Larguras 56-60cm)
Garantia	2 anos

Profundidade

Largura almofada

Para referências, opções e acessórios, tamanhos especiais ou modificações por favor consulte a folha de pedido.



1.) Base Jay 3. Duas profundidades—Standard e Profundo

A almofada Jay 3 está disponível tanto no perfil Standard como no perfil Profundo. A versão Profunda oferece uma imersão óptima para o usuário com elevado risco de escaras, que pode ter uma severa atrofia muscular e/ou compromisso de integridade da pele. A versão Standard oferece uma redistribuição da pressão e estabilidade para usuários com elevado risco de escaras, mas com menor comprometimento da massa muscular e integridade da pele.

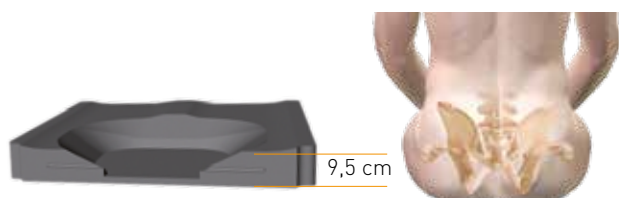

Standard: Usuários com risco alto de escaras.



Profundo: Risco elevado de escaras- Requer a imersão máxima devido a uma atrofia muscular importante.

2.) Base Jay 3. Cavidade Pélvica Optiwell™ PLA (PLA = Pelvic Loading Area)

Desenhada baseando-se em numerosos estudos antropométricos, a ondulada Optiwell da almofada Jay3 tem a forma e o tamanho óptimos para redistribuir uniformemente a pressão sob a pélvis proporcionando uma efectiva proteção antiescaras junto com a máxima estabilidade.

A cavidade pélvica (PLA) está dimensionada para acomodar as medidas antropométricas da pélvis e é independente da largura da almofada.

Consegue-se uma óptima imersão dos isquios no fluído/ar e a pressão distribui-se até ao fémur.

Mínimo risco de instabilidade lateral, obliquidade pélvica e risco potencial de úlceras por pressão.

A experiência indica que o tamanho da PLA standard da almofada é adequado para a maioria dos usuários.

Existem 3 tamanhos de PLA disponíveis..

A: Standard em tamanhos de 30 a 38cm

B: Standard em tamanhos de 40 a 48cm

C: Standard em tamanhos de 50 a 60cm

Mesmo assim, existe a opção de reduzir o tamanho da PLA mediante um anel redutor, para os casos em que seja necessário clinicamente otimizar a imersão e a estabilidade lateral.



Base de espuma Jay3 com cavidade pélvica Optiwell

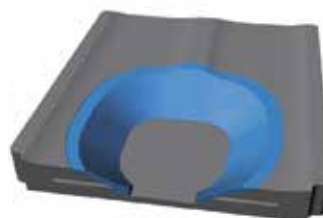
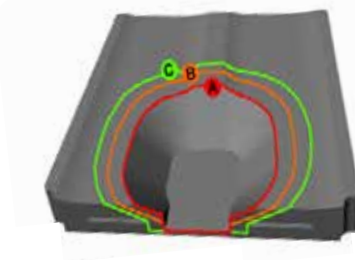

Jay 3 Standard ou Profundo

O sistema de Sedestação modular mais completo

3) Opção de tecnologia de FLUÍDO ou AR

JAY 3 é o sistema de sedestação mais completo já que com a mesma base permite escolher entre tecnologia de FLUÍDO ou de AR, adaptando-se às necessidades clínicas e/ou preferências de cada usuário.

A bolsa de fluído ou ar está desenhada para acomodar, sempre, perfeitamente a forma e o tamanho da cavidade Jay3.

Opção de Fluído Jay: Ideal quando a facilidade de utilização e o mínimo de manutenção são prioridade.

Bolsa de Fluído Standard (FF)

Indicado em posturas simétricas e condições clínicas estáveis

- Volume de fluído pré-estabelecido e Standard
- Opção de pedido especial como Overfill, Underfill ou ajustes assimétricos.



Bolsa de Fluído Personalizável (FV)

Para avaliações mais personalizáveis: permite escolher o nível de fluído mais adequado, posicionar assimetrias e acomodar alterações posteriores na evolução do usuário.

- Cada bolsa de fluído personalizável vem de série com 20% menos fluído que a bolsa standard (Underfill)
- Cada bolsa de fluído personalizável incorpora de serie 2 pads de suplemento de fluído (com estes 2 pads incorporados temos o mesmo nível de fluído que na almofada standard).
- Permite acomodar suplementos de fluído adicionais de diferentes tamanhos: S, M, L, XL (Overfill). (Cada bolsa de fluído personalizável possui 4 pontos de encaixe situados estrategicamente donde acomoda os suplementos de fluído extra).
- Overfill, Underfill ou ajustes assimétricos segundo as necessidades.
- Flexibilidade e versatilidade para satisfazer as necessidades clínicas.



Jay 3 Standard ou Profundo

Opção de Ar*:

Opção ideal quando a leveza da almofada é a prioridade. Optimização dos picos de pressão sem sacrificar a estabilidade e o posicionamento.

Bolsa de Ar de 1 Válvula (AS)

■ Ajuste no sítio para otimizar o nível de ar no usuário estável e simétrico.

Bolsa de Ar de 2 Válvulas (AD)

■ Ajuste independente do nível de ar em cada câmara.

■ Indicado especialmente para acomodar / corrigir obliquidades pélvicas e/ ou alterações na evolução do usuário.

As válvulas são facilmente acessíveis no lateral dianteiro da almofada

O volume de ar pode ser ajustado finamente utilizando as válvulas e a bomba de ar.

A bomba de ar e o kit de reparação são incluídos de série com cada almofada.

Atenção! Para assegurar o correcto funcionamento, o volume de ar deve ser revisto diariamente.

*A opção de Ar apenas está disponível com almofada Jay 3 Standard.



4.) Opção de Funda resistente à Incontinência ou Microclimática

Uma funda para cada tamanho que acomoda tanto o perfil Standard como Profundo e as Cunhas de Posicionamento Jay3. Desenho amplo da funda (Oversized) reduz a tensão e força de reacção da superfície permitindo uma óptima imersão da pélvis na bolsa de fluido/ ar.

A capa de espuma reticulada de conforto que foi adicionada à nova funda aumenta o conforto e a tolerância à sedestação. O que é fundamental uma vez que o desconforto do usuário pode dar origem a dor, fadiga, incremento da tonicidade e , incluindo o abandono dos equipamentos de sedestação.

Funda Microclimática standard (recomendada):

O tecido tridimensional 3DX consegue uma óptima dissipação do calor e da humidade. A capa de espuma reticulada facilita o fluxo do ar optimizando a respiração da pele

Funda resistente à Incontinência:

Indicada em usuários que sofrem de incontinência.

Ambas as fundas podem ser lavadas à máquina, a 60°. Instruções de lavagem: na máquina a 60°; secar ao ar ou na máquina de secar a uma baixa temperatura.



Jay 2

Estabilidade e posicionamento com alta protecção antiescaras



Características:

- Base firme com profundidade pélvica que otimiza a estabilidade lateral e anteroposterior.
- Base de espuma modificável para posicionamentos assimétricos e personalizações da almofada.
- Bolsa de fluído Jay: imersão até 4 cms das tuberosidades isquiáticas.
- Opção de fluído Recline. Indicado em cadeiras basculantes para evitar a migração de fluído em retroversões pélvicas fixas e para otimizar a protecção.
- A capacidade de deslocação do fluído Jay e a funda ampla e flexível reduzem a fricção e protegem a zona isquiática.
- Ampla gama de acessórios para óptimo posicionamento.
- Funda transpirável como standard; opção de funda resistente à incontinência.
- Opção de base sólida de madeira para um suporte firme e evitar a deterioração da almofada.



Tamanhos JAY® 2

Prof. cm	Largura da almofada					
	36	40	43	45	50	60
40						
43						
45						
50						

Indicações clínicas:

- Utilizador com postura simétrica ou assimétrica que requer alto suporte postural.
- Suporta clientes com elevado risco de úlceras por pressão e/ou pobre integridade da pele.
- Usuários com estabilidade limitada, incapazes de reposicionar-se ou realizar independentemente das alterações de peso.
- Peso máx utilizador: 150 kg

“Posicionamento e estabilidade com alta protecção anti-escaras”



Bolsa de fluído Jay



Base com profundidade pélvica

Altura (em cm)	
Frente	Traseira
7,6 cm	7,6 cm

Peso almofada 39 x 41cm	2 kg
Peso máx. do utilizador	150 kg
Garantia	2 anos

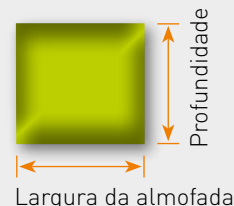

Largura da almofada

Para referencias, opções e acessórios, tamanhos especiais ou modificações por favor consulte a folha de pedido.

Jay 2 Profundo

Máxima protecção anti-escaras com alto posicionamento

Características:

- Base com contornos para estabilidade pélvica e redistribuição da pressão até à zona femoral e ambos trocânteres. Excelente estabilidade lateral e dianteira.
- Base firme com ondulada pélvica para posicionamento moderado-agressivo, modificações e personalizações da base.
- Bolsa de fluído Jay profundo que permite uma excelente imersão das tuberosidades isquiáticas (maior de 4 cms).
- Vasta gama de acessórios de suporte de postura.
- Funda microclimática como standard, opção de funda resistente à incontinência.
- Opção base sólida de madeira para cadeiras com tecido.
- Opção base ajustável em altura para regulação altura assento-solo.



Indicações clínicas:

- Utilizador com risco muito alto de úlceras por pressão e necessidade de suporte postural alto.
- Folha clínica de escara anterior ou presente.
- Utilizador muito passivo, incapaz de fazer troca de peso independentemente.
- Pacientes sem estabilidade postural.
- Peso máx utilizador: 150 kg

“Protecção máxima anti escaras e alto suporte postural”



Bolsa de fluído Jay 2 Profundo



Base de espuma com contornos, profundidade de 7,6 cm

Tamanhos JAY® 2 Profundo

Prof. cm	Largura da almofada							
	36	38	41	44	46	51	56	61
36								
38								
41								
44								
46								
51								

Altura (em cm)

Frente	Traseira
10 cm	10 cm

Peso almofada 41 x 41cm	2,4 kg
Peso máx. do utilizador	150 kg
Garantia	2 anos

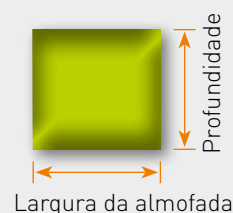

Para referencias, opções e acessórios, tamanhos especiais ou modificações por favor consulte a folha de pedido.

Jay GS

Estabilidade, posicionamento e crescimento do usuário pediátrico



Características:

- Base firme com profundidade pélvica para óptima estabilidade lateral e anteroposterior.
- Base de espuma modificável e **ajustável ao crescimento em largura e profundidade.**
- Caixa com múltiplos acessórios posturais de aplicação fácil para óptimo posicionamento.
- Bolsa de fluído Jay Standard 3D e opção de bolsa de fluído "overfill" (mais fluído) para protecção extra anti-escaras: imersão até 4 cms das tuberosidades isquiáticas.
- Opção de plataforma sólida ajustável.
- Opção base sólida de madeira.
- Funda resistente à incontinência de serie, (funda upsized ou funda microclimática opcional).



Jay GS com capa de incontinência

Indicações clínicas:

- Utilizador pediátrico com postura assimétrica e necessidade de alto suporte postural.
- Risco alto de úlceras por pressão.
- Indicado em pacientes incapazes de reposicionar-se ou realizar alterações de peso de maneira autónoma.
- Capacidade de adaptação ao crescimento da criança em largura e profundidade.

“Posicionamento completo durante o crescimento, com opção de bolsa de fluído overfill para máxima protecção anti-escaras”



Bolsa de fluído Standard com desenho 3D



Fluído Overfill opcional



Grande variedade de cunhas e acessórios posturais



Plataforma sólida ajustável

Tamanhos JAY® GS

Prof. cm	Largura da almofada				
	25	30	36	40	45
33					
38					
43					
48					
50					

Altura (em cm)

Frente	Traseira
6,5 cm	6,5 cm

Peso almofada 25 x 33cm.	0,6 kg
Peso máx. do utilizador	150 kg
Garantia	2 anos

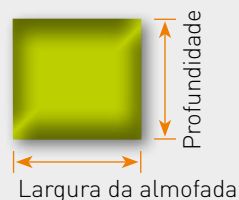

Largura da almofada

Jay Fit

Suporte extra e Abdução do quadril

Características:

- Base de alumínio regulável em altura, profundidade e ângulo.
- Base firme com ondulada pélvica para óptima estabilidade lateral e anteroposterior.
- Capas de espuma de diferentes densidades para conforto e protecção anti-escaras.
- Opção de bolsa de fluído Jay para imersão das tuberosidades isquiáticas e máxima protecção anti-escaras.
- Redutores laterais e redutores anteriores (incluídos de série) para adaptação ao crescimento da criança em largura e longitude.
- Opção de cunhas abductoras, suportes pélvicos laterais e taco abductor para Posicionamento extra.
- Funda externa respirável e funda interna resistente à incontinência.
- Opção de cores na funda resistente à incontinência.



Jay Fit com acessórios

Tamanhos JAY® Fit

Prof. cm	Largura da almofada				
	25	30	35	40	45
30					
35					
40					
45					
50					

Para ver o sistema de sedestação Jay Fit completo, consulte a página encosto Jay Fit (pág 37).

Indicações clínicas:

- Desenhada para adaptar-se ao crescimento da criança.
- Indicado especialmente em pacientes que necessitam de abdução nas cadeiras e suporte extra.
- A sua modularidade e ajustabilidade favorece a estabilidade do usuário e o conforto, reduzindo a espasticidade patológica.

“Posicionamento óptimo em pacientes com necessidade de suporte extra e durante o crescimento da criança “



Redutores laterais de série



Redutores de profundidade de série



Cunhas de posicionamento aparafusadas à base



Opção de fluído

Peso máx. do utilizador	113 kg
Garantia	2 anos

Largura da almofada

Profundidade

Para referencias, opções e acessórios, tamanhos especiais ou modificações por favor consulte a folha de pedido.

Jay 2 Plus

Protecção anti-escaras e posicionamento para o usuário bariátrico

Características:

- Base com contornos para estabilidade pélvica. O suporte da coxa e do trocânter oferece estabilidade pélvica lateral e posterior.
- Bolsa de fluído Jay que redistribui a pressão oferecendo protecção anti-escaras: imersão de e até 4 cm das tuberosidades isquiáticas.
- A imersão na bolsa de fluído Jay e o suporte da base com contornos aumenta a superfície de contacto aumentando a tolerância à sedestação
- Opção de capas de espuma de diferentes densidades (em vez do fluído) para usuários com menor risco de escaras.
- Base firme e modificável para personalizar almofada e acessórios para posturas assimétricas.
- Funda resistente à incontinência como standard, ampla e flexível para proteger a zona isquiática.
- Opção de funda transpirável

Indicações clínicas:

- Usuários com peso até 295 kg com risco moderado-alto de úlceras por pressão.
- Usuário com postura simétrica ou assimétrica que necessita suporte postural moderado.

“Protecção e posicionamento para usuários bariátricos”



Funda resistente à incontinência



Base sólida de madeira (opcional)



Bolsa de fluído Jay



Base com contornos



Tamanhos JAY® 2 Plus

Prof. cm	Largura da almofada			
	50	55	61	66
45				
50				
55				

Altura (em cm)	
Frente	Traseira
8 cm	8 cm

Peso máx. do utilizador	295 kg
Garantia	2 anos

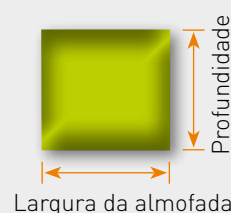

Para referencias, opções e acessórios, tamanhos especiais ou modificações por favor consulte a folha de pedido.

Cunhas de posicionamento almofada Jay3, Jay 2 e Jay Gs

As almofadas Jay 3, Jay 2 e Jay Gs oferecem uma excelente capacidade de posicionamento graças à sua base modificável, estável (de células fechadas) e a opção de poder adicionar uma ampla gama de cunhas de posicionamento para criar contornos de maior suporte.

Cunhas de Posicionamento Jay 3



- Cunhas addutoras
- Cunhas abductoras
- Suportes Pélvicos
- Cunha de Obliquidade Pélvica
- Base sólida de madeira

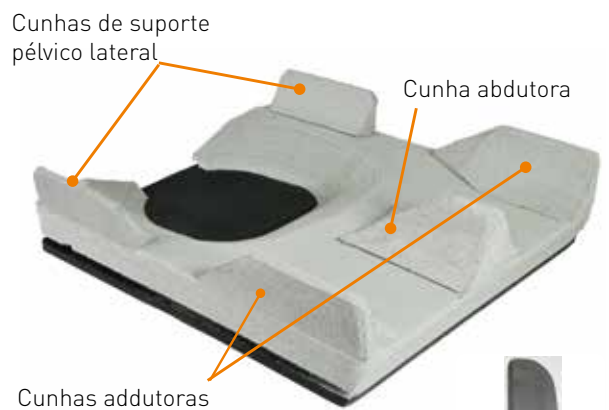

Cunha de Obliquidade Pélvica

Cunhas de Posicionamento almofadas Jay 2 e Jay GS



Acessórios de posicionamento



Base sólida ajustável

Recomendada em posicionamentos onde é necessário ajustar a altura do assento e/ou o ângulo assento/encosto.



Base sólida de madeira

Recomendada para assentos de tecido a fim de garantir uma superfície plana e firme de suporte. O que nos garante um bom posicionamento e evita a deterioração da almofada.



Taco abdutor Jay Fit

Cunha abductora, ajustável em ângulo, altura, largura e comprimento. Facilmente abatível



Suportes Jay Fit para Pés



Colete Contour Jay



Colete em "Y" JAY



Redutores laterais para adaptar a almofada Jay GS ao crescimento em largura



Caliper

Medidor de tronco e pélvis para avaliações e para tirar medidas



Cunha de ajuste em ângulo



Cores disponíveis para as fundas de incontinência das almofadas Jay Fit.



Cinto 4 pontos em V JAY



Benefícios dos encostos rígidos

Prevenção, conforto, qualidade de vida

Os encostos rígidos proporcionam aos usuários os seguintes benefícios:

Benefícios clínicos

- Firme suporte postural para óptimo alinhamento e posicionamento em sedestação
- Melhora a estabilidade necessária para uma óptima funcionalidade
- Melhora a função respiratória, a deglutição e o campo visual do usuário
- Previne deformidades musculoesqueléticas e as suas correspondentes cirurgias
- Regularização da tonacidade em pacientes espáticos e/o hipertónicos
- Nos pacientes pediátricos promove o desenvolvimento motor, cognitivo e a aprendizagem
- Melhora a distribuição da pressão preservando a integridade da pele (função anti-escaras)

Benefícios na qualidade de vida:

- Conforto: o encosto oferece suporte ao usuário mantendo estável e funcional, aumentando assim a tolerância do usuário à sedestação prolongada
- Potencia a auto-estima: O usuário pode sentar-se erguido, ao qual confere uma maior segurança e confiança em si mesmo
- Facilita e promove a interação social
- Desenho elegante



Encostos Jay 3

A gama de encostos Jay® 3 oferece uma ampla variedade de formas de contorno e alturas de suporte (desde torácico inferior até ao nível dos ombros). Selecionando a forma de contorno, a largura e a altura da carcaça, a gama de encostos Jay® 3 proporciona ótimo suporte e posicionamento para cada necessidade clínica.

Desenhado de forma antropométrica, o encosto Jay 3 está disponível em larguras de 31 até 51 cm, alturas entre 17 a 61 cm e 4 profundidades da forma de contorno, sendo a solução adequada tanto para utilizadores ativos de cadeiras manuais como para pacientes em cadeiras de rodas elétricas.

Um único encosto para cobrir diferentes necessidades.

- Desenhado para prover suporte pélvico posterior e lateral a utilizadores de cadeiras de rodas com diferentes graus de incapacidade.
- Graças ao seu sistema de fixação com apenas 2 pontos de fixação, é muito prático instalar e ajustar pelo profissional, assim como muito fácil de retirar e acoplar pelo utilizador.
- Além disso, oferece múltiplos ajustes em largura, ângulo e profundidade garantindo um rápido e ótimo posicionamento e alinhamento da coluna.
- Cunhas de posicionamento para alinhamento vertebral.
- E com um desenho ligeiro (ideal tanto para cadeiras ativas como eletrónicas).





Encosto Jay 3



4 Contornos (profundidades)

O encosto Jay® 3 oferece **4 tipos de profundidade de contornos**:

Standard (SC, Shallow Contour) com 5 cms de profundidade

Médio (MC, Mid Contour) com 8 cms de profundidade

Profundo Costas: com 15 cm de profundidade (DC, Deep Contour) ou extra Profundo com 18 cm de profundidade (XDC, Xtra Deep Contour)

Profundo Lombar: com 15 cm de profundidade (MDC, Mid Deep Contour) ou extra Profundo com 18 cm de profundidade (XMDC, Xtra Mid Deep Contour)

Contorno Standard (SC)



5 cm



Contorno Médio (MC)



8 cm



Profundo Costas



Contorno Profundo (DC)
15 cm



Contorno Extra Profundo (XDC)
18 cm



Profundo Lombar



Contorno Profundo (MDC)
15 cm



Contorno Extra Profundo (XMDC)
18 cm



Profundidade de Contorno

4 alturas de suporte

Os usuários podem eleger **4 níveis distintos de suporte**, segundo as necessidades funcionais e a sua estabilidade de tronco.

Altura de Ombros (SH)

53-61 cm



Torácico Superior (UT)

42-50 cm



Torácico Médio (MT)

30-38 cm



Torácico Inferior (LT)

17-24 cm



3. Altura do encosto

Devido à variação de altura dos usuários, cada um dos 4 níveis de suporte de encosto Jay® 3, oferece 3 diferentes alturas : **Baixo** (S-Small), **Médio** (M-Medium) e **Alto** (T-Tall)



Altura encosto
Baixo (S)



Altura encosto
Médio (M)



Altura encosto
Alto (T)

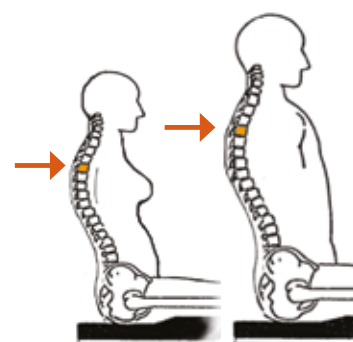

4. Largura do encosto

A gama de encostos Jay® 3 oferece também uma variedade de larguras, que selecciona-se de acordo com a largura de tronco do usuário e largura da cadeira, garantindo assim um óptimo ajuste do encosto ao usuário e à cadeira. As múltiplas possibilidades do encosto Jay® 3 oferece tanto a terapeutas como a usuários a possibilidade de seleccionar até 160 encostos diferentes!!

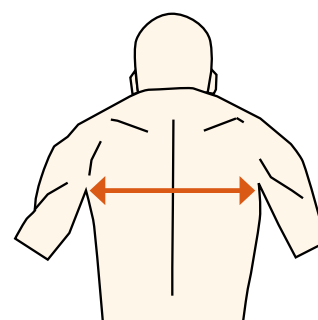

Encosto Jay 3



Resumen de la gama Jay 3

Os diferentes contornos e alturas do encosto estão disponíveis nas seguintes combinações:

		 Contorno Standard (SC)	 Contorno Médio (MC)	 Profundo Costas (DC) Costas Extra Profundo (XDC)	 Profundo Lombar (MDC) Lombar Extra Profundo (XMDC)
 Torácico Inferior (LT)		<input checked="" type="checkbox"/>	<input type="checkbox"/>	<input type="checkbox"/>	<input checked="" type="checkbox"/>
 Torácico Médio (MT)		<input checked="" type="checkbox"/>	<input checked="" type="checkbox"/>	<input type="checkbox"/>	<input checked="" type="checkbox"/>
 Torácico Superior (UT)	Disponíveis com suportes laterais, apoios de cabeça e cintos.	<input checked="" type="checkbox"/>	<input checked="" type="checkbox"/>	<input checked="" type="checkbox"/>	<input checked="" type="checkbox"/>
 Altura de Ombros (SH)	Disponíveis com suportes laterais, apoios de cabeça e cintos.	<input checked="" type="checkbox"/>	<input checked="" type="checkbox"/>	<input checked="" type="checkbox"/>	<input checked="" type="checkbox"/>
Larguras disponíveis		31, 36, 41, 46 e 51 cm	31, 36, 41, 46 e 51 cm	36, 41, 46 e 51 cm	31, 36, 41, 46 e 51 cm

Para mais detalhe sobre alturas e tamanhos disponíveis, por favor consulte a folha de pedido.

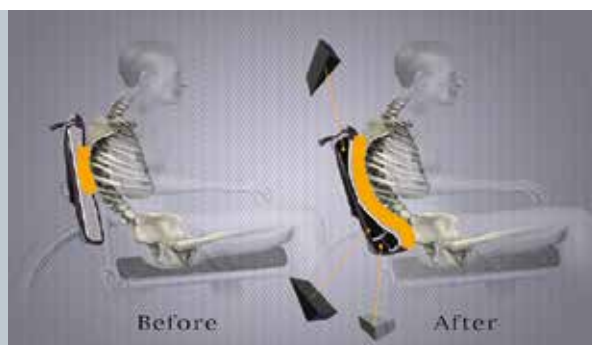

Posicionamento e alinhamento vertebral

Um encosto rígido deve adaptar-se totalmente à forma do usuário com o fim de obter uma óptima distribuição da pressão, um suporte correcto e aumentar o conforto e a funcionalidade. Por esta razão, o encosto Jay® 3 oferece cunhas de posicionamento que permitem aos profissionais a adaptação total do encosto ao usuário.

Cunhas de posicionamento para alinhamento vertebral

- Proporciona máxima distribuição da pressão para preservar a estabilidade e integridade da pele.
- Proporciona suporte óptimo e conforto, em consequência de uma maior tolerância à sedestação
- Infinitudes de ajustes de adaptação ao usuário.



Kits DEMO

Todos os encostos Jay® 3 incluem de série uma cunha lombar para proporcionar um correcto posicionamento da coluna lombar-sacra. À parte pode solicitar um Kit DEMO de avaliações que o profissional deve utilizar como ferramenta de trabalho em todas as suas avaliações, e outros dois mini kits para ajustes posteri



Kit DEMO para realização de avaliações dos usuários. O Kit contém mais de 32 cunhas de posicionamento diferentes.

Mini Kits para ajustes depois da avaliação do usuário



Mini Kit I de posicionamento vertebral: 7 cunhas



Mini Kit II de posicionamento vertebral: 12 cunhas

Encosto Jay 3



Sistema de encaixes Jay®

1. Compatível com uma grande variedade de diâmetros de tubo

O sistema de encaixes Jay® 3 apresenta um revolucionário desenho de braçadeira que se adapta a tubos desde 1,9 cm até 2,8 cm de diâmetro.

Com apenas uma braçadeira de sujeição (compatível com 90% das cadeiras de rodas do mercado), e sem necessidade de adquirir peças de fixação adicionais, se agiliza e simplifica o processo de pedido e instalação.



2,8 cm



2,5 cm



1,9 cm

2. Pode- se colocar em múltiplas posições do tubo de encosto

Normalmente existem obstáculos, como barras rigidizadoras ou apoio de braços que condicionam a instalação do encosto. Para maximizar a compatibilidade, os dois únicos pontos de encaixe do encosto Jay® 3, ocupam o mínimo espaço possível permitindo a sua instalação sem renunciar ao correcto posicionamento do usuário.



Além disso, e a diferença de outros encostos rígidos, o encosto Jay® 3 pode ser reajustado em altura depois de ter sido instalado os encaixes e sem modificar a sua posição, simplesmente deslocando ao largo das suas ranhuras verticais da carcaça.

3. Ajustável em largura até 5 cm

Encontramos usuários largos de ancas quadris e estreitos ao nível dos ombros, o que requer uma cadeira larga mas com um encosto estreito. Os encaixes do encosto Jay® 3 permitem realizar ajustes em largura até 5 cm, podendo assim colocar por exemplo, um encosto de 41 cm de largura numa cadeira de 46 cm.

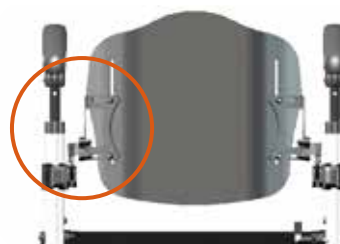

Encosto de 41cm de largura instalado numa cadeira de 46 cm de largura

4. Ajustável em ângulo até 22° (reclinação), sem reduzir a profundidade do assento.

O sistema de encaixes Jay® 3 está desenhado para minimizar a perda de profundidade do assento. Quando o encosto Jay® 3 reclinase, a parte inferior permanece na sua posição, evitando a perda de profundidade do assento. Esta é uma vantagem fundamental para usuários com deformidades posturais, os quais podem necessitar de ângulos mais pronunciados.



A profundidade do assento permanece constante. Tanto o ajuste em profundidade como em ângulo dos encaixes são totalmente independentes um do outro.

O sistema de encaixes Jay® 3 é fácil de instalar, fácil de retirar, compacto e oferece uma infinidade de ajustes.

■ **Fácil instalação**

Graças aos seus dois únicos pontos de sujeição e ao simples sistema de encaixes, o encosto Jay® 3 é incrivelmente fácil e rápido de instalar!! Simplesmente deslize nos encaixes e o encosto fixará automaticamente.



■ **Fácil de Ajustar**

Os ajustes finais como a altura, profundidade e o ângulo do encosto, pode levar-se a cabo com o usuário sentado na cadeira a fim de obter uma maior comodidade. Todos estes ajustes podem realizar-se utilizando unicamente 2 ferramentas incluídas em cada encosto (uma chave allen e uma chave estrela-plana).



Ajuste em altura e largura Ajuste em profundidade

■ **Fácil de Retirar**

Desmontar o encosto Jay® 3 é tarefa fácil e rápida. Incluindo os usuários com uma maior incapacidade nas extremidades superiores acharão mais fácil de desmontar.



Encosto Jay 3



Opções e Acessórios

O encosto Jay® 3 oferece uma ampla variedade de acessórios para garantir o correcto posicionamento do utilizador. Consulte a folha de pedido para mais detalhes sobre os acessórios disponíveis.

Encaixes

- Os níveis de encosto Torácico Inferior (LT) e Torácico Médio (MT) incorporam de série os **Encaixes Compactos** (para utilizadores até 136 kg).
- Os níveis Torácico Superior (UT) e Altura de Ombros (SH) incorporam de série os **Encaixes Reforçadas**. Base de sustentação muito ampla para maior estabilidade e resistência, ideais em utilizadores altos e ou com disfunções neurológicas severas (para utilizadores até 255 kg).
- As larguras de 46 e 51 cm (nível Torácico Médio) e a largura de 51 cm (Torácico Inferior) oferecem a opção de seleccionar encaixes compactos ou reforçadas.



Encaixes Compactos (3 cm ajuste em profundidade)



Encaixes reforçadas (5 cm ajuste em profundidade)

Apoios de cabeça Whitmyer

O encosto Jay® 3 permite adaptação de apoios de cabeça. A instalação é fácil e rápida, visto que o encosto contém orifícios perfurados rápidos para instalação do apoio de cabeça. Existe uma ampla gama de apoios de cabeça disponíveis na gama Whitmyer (ver catálogo Whitmyer), desde o suporte mais básico até aqueles indicados para posicionamentos mais complexos. Também está disponível uma placa universal para a montagem do apoio de cabeça distinto dos da gama Jay/Whitmyer.



WHITMYER®



Placa universal para outros apoios de cabeça

Suportes Laterais

O encosto Jay® 3 dispõe de 2 tipos diferentes de suportes laterais: fixos e abatíveis. Uma das particularidades que oferece este encosto é que permite adquirir um lateral fixo de um lado e um abatível do outro lado, facilitando as transferências. Ambos os tipos de laterais estão disponíveis em 6 tamanhos: 100 x100 mm, 100 x120 mm, 100 x150 mm, 150 x100 mm, 150 x 120 mm e 150 x 150 mm (Consultar a folha de pedido do encosto Jay 3 para mais informação).



Suporte lateral fixo



Suporte lateral abatível – Ajustável em altura, ângulo e largura (até 10 cms), graças ao seu desenho de hardware com 2 pontos pivot.

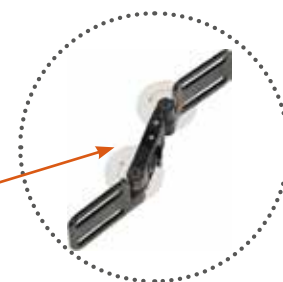

Mecanismo abatível, fácil e intuitivo mediante botão para facilitar as transferências.

Correias e Acessórios de Posicionamento

A gama completa de correias e acessórios de posicionamento JAY oferece uma solução integral e completa ao paciente em sedestação, tanto para crianças como adultos e a todos os níveis de apoio (cintos pélvicos, apoios de tronco, membros superiores e inferiores, entre outros).

Bolsa para objetos pessoais

Teste para o transporte em veículos

Toda a linha de produtos e acessórios Jay® 3, incluindo o apoio de cabeça, suportes e almofadas, superaram com êxito todos os testes de transporte em veículos, em conformidade com as normas ISO 16840-4 Anexo A e ANSI/RESNA WC/Volumen 4 Sección 20 Anexo A.



Colete em "Y"



Bolsa para objetos pessoais





Encosto Jay 3 Carbono

Sente a diferença

Incrivelmente leve...

Atrévete a probá-lo...sentirás la diferencia! O carbono é um material leve e resistente – O que faz com que seja o material ideal para este encosto! Oferecendo a mesma resistência que o alumínio, mas 60% mais leve, o encosto Jay3 carbono oferece todas as vantagens de um suporte rígido, mas com um peso mínimo. Atreva-se a experimentá-lo... vai sentir a diferença!

Com muito estilo

O novo encosto Jay3 Carbono vai impressionar com o seu visual moderno e inovador. Um projeto incrível e elegante que vai atrair todos os olhares.

O suporte que necessita para a sua vida ativa

O encosto Jay3 Carbono proporciona importantes benefícios clínicos e funcionais. O correto suporte da pélvis estabiliza a parte superior do tronco, favorecendo o alinhamento da coluna e a função dos membros superiores. Melhora ainda a estabilidade que necessita para a sua vida ativa, e reduz as dores nas costas, proporcionando uma grande conforto.

Um encosto rígido garante, também, uma propulsão mais eficiente. A energia transmite-se de uma forma mais eficaz através do encosto para a armação, o que significa que necessita de um menor esforço para propulsar a cadeira.

Tem que experimentar!!



Jay 3 Carbono



Compatível com todas as cadeiras

Tanto se usa uma cadeira de chassis rígido como dobrável, o novo Jay3 Carbono é o seu encosto. Disponível com encaixes fixos ou com desmontagem rápida para adaptar-se a todas as cadeiras.



Muito fácil de retirar

Com a opção de encaixes de desmontagem rápida o encosto pode ser retirado de uma forma rápida e cómoda- ideal para as cadeiras que se fecham!

2 Tipos de encaixes disponíveis, para cadeiras rígidas ou dobráveis

O Encosto Jay3 Carbono permite selecionar 2 tipos de encaixes diferentes. Os encaixes fixos são a solução ideal para cadeiras de chassis rígido, por ser a solução mais ligeira. Os encaixes de desmontagem rápida permitem retirar o encosto mais facilmente; por isso são ideais para cadeiras dobráveis. Com dois únicos pontos de encaixe, ambos os sistemas são muito fáceis de se colocar e permitem ajustes em ângulo, profundidade e a largura do encosto, para que possa adaptá-lo às suas necessidades e preferências.

Encaixes com desmontagem rápida

ideais para cadeiras dobráveis.



Encaixes fixos

A solução mais simples.



Onde guardo o telemóvel?

Agora é muito fácil porque poderá guardar os seus objetos pessoais na prática bolsa para acessórios que oferecemos. Esta bolsa ajuda também a cobrir o espaço livre que fica entre o encosto e a almofada, se preferir uma imagem mais unificada. Perguntará o que fez até agora sem ela!

Prática bolsa para guardar objetos



Jay 3 Carbono

Encontra o seu encosto...!

Porque nem todas as necessidades são iguais...o encosto Jay3 Carbono está disponível em 4 alturas diferentes (desde 17 a 38 cm), especialmente desenhadas para usuários ativos com necessidade de suporte posterior de leve a moderado.

O contorno de 5 cm de profundidade oferece um suporte lateral leve para uma maior estabilidade.



Contorno standard

Com 5 cm de profundidade para um suporte lateral leve do tronco.



Diferentes níveis de suporte, que garantem o suporte correto para cada necessidade. (4 alturas desde 17 a 38 cm)

Composição de espuma suave e funda micro climática para uma máxima proteção da pele

O encosto Jay3 Carbono leva de serie a funda micro climática 3DX™ que dissipa o calor e a humidade e favorece a ventilação para uma maior proteção da pele. Lavável à máquina até 60°C e de fácil secagem, a funda abraça a carcaça para uma proteção extra. Além disso, permite acoplar cunhas para otimizar o suporte lombar.

Funda micro climática

Com tecnologia 3DX™: comodidade e função micro climática superior.



Encosto Jay Easy



SIMPLICIDADE: Para configurar o encosto apenas é preciso selecionar contorno e nível de suporte.

EFICAZ: O especial desenho dos encaixes faz com que estes possam ser instalados em praticamente qualquer tubo de encosto. Além disso, oferece ajustes em largura, em profundidade e em altura.

CONFORTO: O desenho da carcaça em combinação com a funda microclimática e a espuma de elevada qualidade proporciona ao paciente um suporte eficiente com grande comodidade e por conseguinte um notável aumento na tolerância à sedestação.

Versátil e muito fácil de retirar. Em apenas um passo!

- O encosto pode ser removido utilizando apenas uma mão. Puxando a corda para baixo libertando o mecanismo de bloqueio. Depois só tem que inclinar o encosto e deslizar para cima para remover dos encaixes.
- Os encaixes são compatíveis com a grande maioria dos tubos de encosto: com diâmetros desde 1,9 cm a 2,5 cm (para tubos com diâmetros de 1,9 e 2,2-2,3 cm é necessário adicionar os tubos de preenchimento que vêm de série com o encosto).
- Ajustável em altura, largura, profundidade e ângulo (de +12° a -12°) com uma única ferramenta.



Tubos de preenchimento para diâmetros inferiores.

Tecnologia inovadora na funda

Jay Easy proporciona ao paciente um grande conforto e proteção, aumentando a sua tolerância à sedestação graças à funda microclimática e ao seu interior de espuma suave.

- Material Microclimático 3DX™ que favorece a respiração da pele ajudando a proteger do calor e da humidade.
- Lavável na máquina até 60° C e de secagem rápida.
- Permite adicionar mediante velcros diferentes cunhas de suporte lombar para oferecer ao paciente um suporte personalizado.



Encosto Jay Easy

2 Contornos de encosto: Standard (SC) ou Profundo Pélvico (PDC)

O encosto Jay Easy ajuda a manter uma postura erguida, estável e ergonómica durante a sedestação. Permite seleccionar 2 contornos diferentes em função do suporte e da estabilidade de tronco que precisa o paciente.



Contorno Standard (SC)
Suporte lateral de leve a moderado

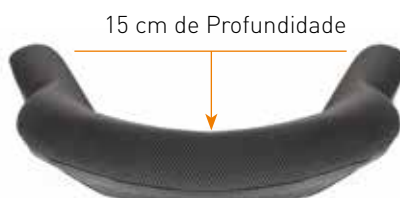

Contorno Profundo Pélvico (PDC)
Suporte lateral completo

3 Níveis de suporte disponíveis

Cada paciente necessita de suporte a um nível distinto. Por isso Jay Easy oferece a possibilidade de seleccionar 3 distintos níveis de suporte: Torácico Médio, Torácico Superior ou Altura de Ombros. Estes 3 níveis cobrem as necessidades de suporte posterior entre moderadas e altas.



Torácico Médio
Altura 38 cm



Torácico Superior
Altura 46 cm



Altura de Ombros
Altura 53 cm

Personalizável

Para adaptar-se às necessidades particulares de cada paciente e oferecer um ótimo suporte, Jay Easy permite juntar os seguintes acessórios:

- Apoios de cabeça
- Suportes laterais
- Coletes e cintos torácicos
- Cunhas de suporte lombar

Tamanhos disponíveis

Larguras de 36, 41, 46 e 51 cm

Jay Fit

Encosto Jay Fit - Máxima estabilidade para un melhor posicionamento

O novo encosto JAY Fit é facilmente adaptável para oferecer uma solução para os posicionamentos mais complexos. A sua modularidade e adaptabilidade também permite a sua acomodação ao crescimento da criança e adolescente ao manter a simetria pélvica e da coluna.

O novo Jay Fit inclui:

- Novas fixações ADJUSTABLE QUICK MOUNT
- Inovadora capa microclimática 3DX™
- Contornos em espuma mais grossa para um maior conforto
- Cunhas de posicionamento Jay para o alinhamento vertebral
- Compatível com a nova gama de cintos e acessórios de postura Jay
- Compatível com toda a gama de apoios para cabeça WHITMYER
- Testado para o transporte em veículos

Sistema de fixações - adjustable quick mount

- Certificado para el transporte en vehículo
- O sistema de fixações é de fácil utilização e adaptação a cada paciente, para uma melhor adaptação individualizada.
- Os fixações da estrutura vêm pré-montados para facilitar e reduzir o tempo de montagem
- Novo sistema de fixações "Snaptite" para um encaixe rápido e fácil na parte superior do encosto
- Estão incluídos vários recetores para fixações do encosto em diferentes diâmetros de tubo
- Certificado para o transporte em viaturas



Fixações inferiores



Fixações superiores Snaptite



Jay Fit



Tecnologia inovadora na funda

- O encosto JAY Fit tem a Capa da série Microclimática e espuma suave de suporte no contorno para um máximo conforto e proteção do paciente.
- O tecido microclimático 3DX™ dissipa o calor e a humidade e promove a circulação de ar, para manter a pele seca e fresca.
- Pode ser lavada na máquina a 60°C e a secagem é rápida.
- Resistência comprovada na utilização durante anos na gama de encostos JAY3.

Modularidade e adaptabilidade para a máxima personalização

O encosto JAY Fit oferece uma gama ampla de acessórios e opções para configurar o encosto que melhor se adequa a cada paciente.

- Suportes laterais Fixos e Rebatíveis com almofada plana ou curva
- Kit de suporte Pélvico posterior-lateral para uma postura mais correta
- Cunhas de posicionamento JAY para o alinhamento vertebral
- Cintos e acessórios de Posicionamento JAY
- Apoios para cabeça Whitmyer



CINTOS E ACESSÓRIOS DE POSICIONAMENTO JAY

A gama ampla de cintos, coletes e sistemas de retenção JAY oferece um suporte adicional ao encosto JAY Fit para os casos que requeiram maior suporte postural.



Apoio para cabeça Whitmyer®

Garante o suporte adequado da cabeça em cadeiras basculantes e em pacientes que requeiram um maior suporte no posicionamento da cabeça direita para um melhor funcionamento.



Suportes laterais

Multi-ajustáveis, Fixos ou Rebatíveis. Com almofada plana ou curva.



Cunhas de posicionamento para o alinhamento vertebral

Maior suporte e conforto para aumentar a tolerância à posição sentada.

Jay Zip / Pediátrico

Características:

- Encosto leve, composto por uma suave espuma de poliuretano que incrementa o conforto.
- Desenhado antropométricamente tendo em conta a anatomia da criança: contorno desde 2,5 a 6,3 cm, em função da largura.
- 4 diferentes alturas para cobrir as necessidades de suporte de distintos usuários.
- Ajustável em ângulo de -20° a $+20^{\circ}$, em profundidade até 7 cm e 2,5 cm em largura.
- Encaixes compactos, leves, desmontáveis e compatíveis com uma grande variedade de diâmetros de tubo (de 19 a 29 mm).
- Acessórios de posicionamento disponíveis: arneses, apoios de cabeça, cintos, cunhas de alinhamento vertebral, suportes laterais fixos ou abatíveis.
- Funda interior com Tecnologia Aquaguard™ e cosido especial no fecho que protege a espuma de líquidos.
- Funda exterior com filamentos de prata incrustados no tecido para inibir a proliferação de bactérias (Tecnologia X-static®) e material micro climático 3DX™ que favorece a ventilação e dissipa o calor e a humidade.
- Opção de funda na cor: rosa ou azul.



4 Alturas disponíveis em cada largura: 15, 20, 25 ou 30 cm

Tamanhos de encosto JAY® Zip

Altura	Largura			
	20	25	30	35
15				
20				
25				
30				

Indicações clínicas:

- Usuários pediátricos que precisam suporte postural posterior e necessidade de estabilidade lateral de leve a moderada.
- Intervenção clínica temprana para maximizar a capacidade funcional e o desenvolvimento da criança.
- Otimiza a propulsão, protegendo os membros superiores de lesões por repetição.
- Promove a independência da criança e conforto.
- O seu amplo ângulo de ajustes (em profundidade, altura, ângulo e largura da cadeira) otimiza o posicionamento do usuário e o alinhamento da coluna.

“Desenhado para adaptar-se às necessidades específicas do usuário pediátrico”

X-static
SILVER SYSTEMS™



Fácil de instalar e retirar



Suportes abatíveis com ajuste horizontal, em ângulo e rotacional.

Peso máx. do utilizador	75 kg
Garantia	2 anos

Para referências, opções e acessórios, tamanhos especiais ou modificações por favor consulte a folha de pedido.

Jay Care / Geriátrico

Características:

- Espuma suave e com forma que se ajusta facilmente às prominências ósseas.
- A espuma segmentada envolve óptimamente a coluna cifótica reduzindo os picos de pressão, uma vez que proporciona comodidade e apoio para as posturas com cifoses.
- Carcaça ajustável em ângulo, altura e profundidade para acomodação de deformidades e melhoria do campo de visão.
- Ajuste de e até 39° de reclinção.
- Suporte firme, excelente estabilidade pélvica e suporte torácico.
- Funda resistente à incontinência.



Indicações clínicas:

- O desenho com contornos e ajuste até aos 39° de reclinção adapta-se às necessidades do usuário geriátrico com coluna cifótica estruturada.
- Acomoda a cifose torácica otimizando o campo visual, a deglutição e o acesso às rodas para uma mobilidade eficiente.

“Suporte e Conforto para pessoas maiores”

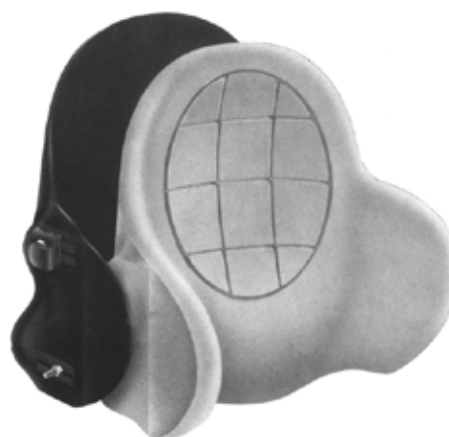

Carcaça ajustável e espuma com suporte lateral para uma maior estabilidade.

Tamanhos de encosto JAY® Care

J 3500 B	Para cadeiras de 43 a 45 cm
J 3505 B	Para cadeiras de 38 a 40 cm
J 3502 B	Para cadeiras de 48 a 50 cm

Peso máx. do utilizador	113 kg
Garantia	2 anos

Para referências, opções e acessórios, tamanhos especiais ou modificações por favor consulte a folha de pedido.

A importância de um sistema de sedestação completo

Os benefícios da nossa linha de encostos Jay ou de qualquer outro encosto rígido apenas pode ser completamente eficiente se utilizar juntamente um suporte pélvico adequado. A almofada mais apropriada para cada utilizador dependerá das suas necessidades de suporte para atingir a estabilidade funcional necessária em sedestação e das suas necessidades de proteção da pele, minimizando a pressão e a as forças de cisalhamento que se produzem constantemente. Do mesmo modo, os benefícios da nossa gama de almofadas podem ser otimizados e maximizados em combinação com um suporte posterior adequado às costas de cada usuário.

- **Almofada com contornos:** Estabiliza a pélvis desde debaixo, oferecendo suporte às nádegas e redistribuindo a carga ao longo do fémur e dos trocanteres.
- **Encosto rígido:** oferece suporte firme a nível pélvico posterior otimizando a função e o posicionamento da coluna.



- **Apoio de cabeça:** um apoio de cabeça adequado é fundamental quando não há controlo cefálico e apenas pode ser atingido se garantido um suporte ótimo ao nível da pélvis e do tronco. (Ver catálogo Whitmyer para soluções de posicionamento da cabeça)

Graças à possibilidade de customizar tanto a almofada como o encosto, é possível dar solução a cada usuário de acordo com as suas necessidades clínicas.

Além disso, é fundamental a **adaptação da cadeira de rodas** de acordo com as formas e ângulos de cada utilizador para conseguir um equipamento completo, com o melhor rendimento e resposta para o utilizador.

Para mais detalhes visite: www.SunriseMedical.pt



Os nossos produtos estão em constante processo de melhorias, pelo que, a Sunrise Medical reserva-se no direito de alterar o desenho dos mesmos e as especificações indicadas sem aviso prévio.



Sunrise Medical S.L

Polígono Bakiola, 41
48498 Arrankudiaga
Vizcaya, España
Tel: +34 (0) 902 14 24 34
Fax: +34 (0) 94 648 15 75
www.SunriseMedical.pt

